内地版“艳照门”将上演？

陈冠希因为没有妥善保护好笔记本电脑，大量私人照片外泄，引发“艳照门”事件，一度造成香港娱乐圈恐慌。如今该事件余波未了，内地娱乐圈又出了件与此相似的事件：一名网友自称得到一部疑似属于王学兵的手机，手机内不仅有很多明星的电话，还存有私密肉麻的短信、图片和视频等。现在，这名网友已经公布了手机中疑似王学兵与孙宁两人的部分肉麻短信，引来大群网友观看。该爆料网友还扬言：如果大家感兴趣，他会把手机中劲爆的照片和视频发上网。“按照现在的流行词，那真叫很肉很爆炸。”这话实在是骇人听闻，不少网友因此都说：“难道内地版‘艳照门’要上演了？”

疑似王学兵手机丢失，内容“很肉很爆炸”

劲爆猛料

爆料人自称手机维修商

昨天上午将近10点，署名为“哥特死忠”的网友在粉丝网的论坛中发了一帖：《这不会真是王学兵的手机吧?！内容好火爆!!!》“哥特死忠”写道：“原本想就这样一直沉默，但强烈的好奇心还是促使我来这里说出实话，也希望哪位高人帮忙判断一下，这真是王学兵的手机吗?”他表示自己是一个手机维修商，春节前几天，一个酒店的服务员，拿着一个苹果手机，让他帮忙重装机器。

“哥特死忠”自称，一清理手机才发现，这个手机的主人好像是王学兵，手机里面不仅有他的大头照和电话，还存着非常多的电话，赵文卓啊什么的，都是些大明星。“哥特死忠”写道，当时他很激动，不过后来打开手机收信箱，才发现里面大有文章。“里面存着很多短信，大多是打情骂俏的情话……有的不堪入目。”

短信中提到王学兵孙宁

爆料了一大段之后，“哥特死忠”又发了好几张照片，都是短信内容的截屏图。记者看到，机主发短信的时间是去年12月到今年1月之间，短信主角互相称呼为“老公”和“老婆”。

“老公”与“老婆”的短信内容十分亲密，甚至有些肉麻。“老公”写道：“老婆，俺很想你”。“老婆”也立即回复：“老公，我爱你。”“老公”还向“老婆”大展抒情文笔，“记不清了，我们相识的冬天，记不清了，你那时的样子，但那里，也有今天，记不清了，我们曾经的第一句话，记不清了，我们有的甜言蜜语，但那些相知的日子里，又到了今天。”

不过，其中几条信息中出现了“王学兵”和“孙宁”两个人的名字。“老婆”曾向“老公”转发了这样一条短信：“孙宁你好，我是×××剧组。剧本已发到王学兵的邮箱，请他查收。”此外，在某些订票信息中也出现了“王学兵”和“孙宁”的名字。记者查询了该时段的新闻，发现王学兵正在青岛拍戏，这和订票信息中的时间吻合。而当时还有媒体偷拍到王学兵和孙宁在首都机场停车场内亲密见面，称“两人没有立即下车，先是说着绵绵情话，孙宁把头依偎在王学兵的肩膀上，一会儿两人又笑着一起看手机短信，互相抚摸对方的头发和脸庞，共腻了40分钟之久。”另外，一条短信中还出现了“在看剧本，看两眼，就玩一会姐姐”的字样。据悉，演员孙宁家的宠物狗名字恰好也叫姐姐。

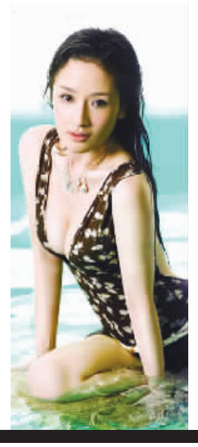
孙宁

同时该网友还曝光了此手机的通讯录截屏，一共有8个Z开头的人名，一个是赵文卓，其他7个名字中包括一些明星的经纪人及影视公司宣传人员。

“哥特死忠”对公布这些短信自有一番解释：说实话，我平时对明星啊什么的并不太关心，所以也没什么感觉。但我只是好奇，这个手机是不是真的是王学兵的？

还有照片、视频要发布

“哥特死忠”贴出来的短信让网友大呼稀罕。“好肉麻的对话呀，想来想去的，王学兵在电视剧里也不是这个样子啊！是不是他哦？”也有人感叹，“看来以后手机也不能随便修了，现在修手机的都那么八卦。”

让人跌破眼镜的是，“哥特死忠”帖子发到最后称，他手里还有料，“说实话，短信息什么的，其实都是字眼上的东西，但里面还有好多照片呢，我看有些是剧照，还有自拍，还有些视频，按照现在的流行词，我改一下，那真叫很肉很爆炸。如果大家感兴趣，我会考虑把照片和视频也公布出来的。”

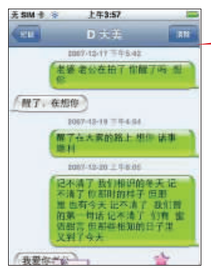

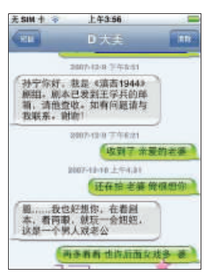

以上均为网友“哥特死忠”公布的短信部分内容

议论纷纷

爆料者究竟何人

虽然“哥特死忠”对自己的爆料行为自有一番解释，但是他的身份、爆料动机还是遭到争议。一位知情人向记者透露，这部手机的来源很有问题。知情人回忆，王学兵在年初时弄丢了手机。而这部手机，从来都没有被送修过。因此，知情人十分怀疑爆料人的“手机维修商”的身份：“是他拾到了手机，还是别人拾到了手机送去给他修理的，实在说不清。”

爆料者背后是否另有其人

有同行也向快报透露，拥有这部手机的人，不久前曾经向多家媒体兜售这部手机，但是因为价格太高无人理睬，后来就没了下文。现在，爆料人选择在“粉丝网”发布手机内容，他还吊着大家的胃口，扬言要再发布。对于这条帖子，粉丝网将之放在醒目位置，这同样遭到质疑。有网友评论：“爆料人泄密明星隐私，这个网站也表现得很‘重视’，是不是在联合炒作啊？”昨天，记者致电粉丝网，一名工作人员表示，这个帖子只是网友借助网站平台发布的内容，网站并不认识那位网友。

王学兵方面：无可奉告

昨天，记者多次试图就网友爆料的内容联系王学兵和孙宁，但王学兵的手机一直处于关机状态，孙宁的手机则一直没人接听。记者又打通了王学兵经纪人杨先生的电话，杨先生一听“手机”两字，就表示：“我们公司对这些事一向都不理睬，只管艺人工作方面的事情。如果你非要追问，那我只能回答你‘无可奉告’。”对于爆料者扬言继续发布照片视频，杨先生依旧回答：“不好意思，无可奉告。拜托你，别问了。”

去年被偷拍的王学兵和孙宁

律师说法

爆料网友闯祸不小

昨天，记者就网友爆料的内容采访到南京天之权律师事务所蓝飞律师。他认为网友“哥特死忠”的做法不可取。如果这部手机并不是王学兵的，那么这名网友侵犯了王学兵的名誉权。如果这部手机是王学兵的，那么首先，“哥特死忠”涉嫌侵犯王学兵隐私权。其次，如果手机来路不明，他也有可能侵犯了王学兵对这部手机的所有权。王学兵可以向他索赔精神、经济上各种损失。另外，如果这名网友继续发布图片、视频，只要其中含有不雅内容，那他涉嫌“传播淫秽物品”，可能会负刑事责任。

快报记者 沈梅

王学兵

SIRRIM PLASTIC & AESTHETIC HOSPITAL
江苏施尔美整形医院
荣获全球的中国版“诺贝尔”独家指导单位授予
中国十大国际整形医院
人选亚洲人文学院历史成就荣誉医院，因为亚洲整形学院是为亚洲的杰出代表/
中美整形外科技术交流执行机构中三甲大型实践基地
世界乳房植入体著名品牌
美国Mentor妙桃牌凝胶乳房假体植入体
TOP
·丰胸·
桃花曼妙
Mentor妙桃
—世界顶级乳房植入体
记忆柱体直入隆胸手术
锁定脂肪组织
与身体美妙贴合
手感更真实、更自然
无日久变形或移位困扰
你的乳房自然成为“新点”
超强记忆·至妙无穷
妙桃具有超强的记忆力。植入后，妙桃将人体环境信息全部牢记，从而与您的乳房融为一体，充分显示亦静亦动、亦坚亦柔的完美特性。
超柔特性·至韧无形
优质的“聚海记忆凝胶”赋予妙桃惊人的柔韧特性，即无论在何种压力状态下，都能保持形态的整体弹性和柔美的手感。
超IN形态·至美随心
妙桃提供多种选择：两种形态，包括圆形和自然形；三种高度，包括普通型、中高面、高面。优美自然的妙桃，让无数女性脱胎换骨，充满自信魅力。
♥适合的才是最好的♥
超高质量·至优无险
独有的“桃面微分子仿生专利技术”是胸部整形外科领域的一项创新。人体组织会在它表面自然地形成非常柔软轻薄的保护膜，大大降低脏膜挛缩的发生率，展现极具优势的安全性能。
www.jssem.com
经典项目 面形修改 五官整形 面部除皱 隆乳美胸 吸脂塑体 光子嫩肤 疤痕整形 激光绝毛 祛斑祛痣 口腔美容 痤疮治疗 微晶磨疤 妇科整形等百余种
美丽热线：(025)84488400 8008289950 QQ：834611838 地 址：南京市龙蟠中路215号 美丽时间:8:30-17:30

中国医疗美容10强机构
江苏消费者信得过AAA级品牌
2007《美丽梦工场》全程打造医院
06年度南京最具公信力整形美容机构
康美整形美容医院
KANGMEI AESTHETIC & PLASTIC HOSPITAL
减掉赘肉
魔鬼身材随心秀
漂亮衣衣只能看看，怕逃受身瘦小姐那一句：“对不起，没你穿的号！”
陌生人猜你年龄时居然猜大了十岁……
L号连衣裙也包裹不住你呼之欲出大肚腩的噩梦，今夏还要再次上演？
春季瘦身正当时，“360度环形吸脂”提醒您这个夏天，不要在试衣镜前浪费太长时间哦！
360度环形吸脂 减肥塑身一次完成
康美首席减肥塑身大师罗亮军主任独创的360度环形定向吸脂减肥术，是根据女性肥胖的固有特征，综合利用国际先进的光波溶脂仪和共振吸脂仪，不但能快速轻松减去腰、腹、臀、腿等脂肪堆积较多的部位，而且还可以对脸、臂、小腿等脂肪层较薄的部位进行塑形，严格遵循局部吸脂，整体塑形的美体原则，并按照人体美学黄金分割比例确定吸脂部位，吸脂足和术后视觉关感，最大限度的体现术后的视觉关感，一次性实现窈窕身材重塑。
一次减肥 “瘦”益终身
●●定向吸脂，想瘦哪儿就瘦哪儿 360度环形吸脂特有的环状定位功能，不但可以应用于腰腹、腰臀、肩臂、腿臀、面颈等局部减脂，而且还可以应用于手臂、腿围、面型等局部去脂塑形或通过等距方式减肥的部位，让爱美者得偿所愿，真正实现想瘦哪儿就瘦哪儿。
●●均匀溶脂，皮肤光滑平整不留痕 360度环形吸脂仪能创造出国际实践的Q9旋脂波定位，能够根据人体真实分层比例确定吸脂深度和吸脂量，最大限度减去多余脂肪，科学合理保留厚度，确保术后皮肤光滑平整富有弹性。
●●高效溶脂，瘦身效果立竿见影 360度环形吸脂术在负压、超声、共振和激光减脂的基础上，更加科学地采用了光和波的有机结合，整个过程40分钟内便可轻松减脂成功，随后负压轻松排出脂肪，是目前国际公认最安全、高效、彻底的全新第五代减脂塑身技术。
●●科学减肥，无需节食不反弹 根据减脂后新陈代谢改变而不变的原理，既科学且于根治组织结构脂肪堆积，360度环形吸脂科学地设立了根治细胞数量的理论依据，只要保持正常的饮食习惯，即可“瘦”益终身。
★减肥塑身全面执行8.8折优惠（活动时间：3月8日-4月8日）
罗亮军：康美首席减肥大师、《美丽梦工场》形体减塑专家组组长
中国医师协会美容分会会员，全国首批获得美容外科主诊医师，曾师随专家团赴韩国、日本进行学术交流，独创360度环形吸脂塑身技术享誉华东地区，03年创下一次性吸脂15000毫升的记录，在雏形界享有吸脂大王之美称，国内第一位把光波技术运用于减肥塑身领域，成功实施了7000多例减肥手术。
康美经典整形美容项目 乳房整形 减肥塑身 面部除皱 鼻部整形 唇部整形 眉部整形 瘦脸 脸型修改 电波拉皮 眼部整形 彩光嫩肤 光子脱毛 祛斑祛痣 妇科整形等百多种项目
康美热线：025-83378088 83377988 美丽在线：www.kmzx.com QQ: 870318821
地址：南京湖南路16号（苏宁环球旁） 爱美·爱康美