画说体坛

由于“服药”及作伪证,前美国田径名将琼斯已在监狱服刑,刑期6个月,而她的悉尼奥运会队友们也因此受牵连。国际奥委会昨天决定剥夺前美国田径名将琼斯女子4×400(金牌)和女子4×100(铜牌)队友的奖牌资格。

国际奥委会昨同意帖雅娜代表中国香港参加北京奥运会,理由是她曾参加过雅典奥运会。

新加坡乒乓名将李佳薇与前男友苏西洛(如图)闹情变。据报道,李佳薇左手无名指上已戴上不同的戒指,暗示她另有爱侣。

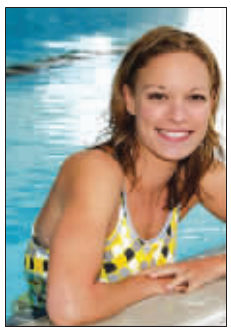

澳大利亚奥运花样游泳队日前在墨尔本拍摄宣传照,碧波托出金发佳人,非常清凉。

日本沙排美女浅尾美在沙滩排球、模特和电视圈人气极旺。她的目标是参加北京奥运。

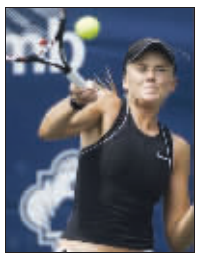

博士伦锦标赛正在进行之中,斯洛伐克长腿MM汉图楚娃被毛瑞斯莫淘汰出局。

这道风景在最前面

张艺谋全国征召奥运开闭幕式礼仪引导员

报名者都是美女

影星陈紫函也报名了

老做着这个手势也挺辛苦的

大连赛区的选拔现场

2008年北京奥运会开闭幕式礼仪引导员选拔活动日前正轰轰烈烈展开,这个活动由共青团中央主办,陆续在海口、重庆、大连、南京等全国8个城市进行,最终选出160名礼仪引导员。此外,北京将选拔出100人。入选者将参与2008年北京奥运会、残奥会的开闭幕式,担任各代表团入场式引导员。整个选拔过程将由总导演张艺谋亲自把关。

那么,究竟什么是礼仪引导员?所谓“礼仪引导员”是历届奥运会开幕式和闭幕式中不可或缺的靓丽风景,在2008年北京奥运会开幕式中,各个参赛国家和地区代表团的运动员将在引导员的引导下进入鸟巢体育场。打个比方,如果姚明担任中国代表团的旗手,那么礼仪引导员就是走在姚明前面的那个举着“中国”牌子的女孩。

据主办方表示,此次引导员的待遇不会很高,“我们只会颁发一个志愿者证书,及1000元左右的酬劳。”不过,届时开闭幕式时,引导员可在央视等各电视台亮相8秒左右。 陈文

Hom mart 好美家

08好美家 新居采购节

好美家装潢中心
HomeMart Decoration Center

家装管理费 低至0元

购材料满10万,管理费全免
购材料满7万,管理费5折
购材料满5万,管理费7折

*详情请咨询好美家各门店家装中心

先装修后付款,家居梦想早实现!

家装易

半年零首付 家装乐吾易

招商银行 信用卡 Credit Card

华东地区好美家门店:

南京江东店
南京市江东北路382号
025-86208188

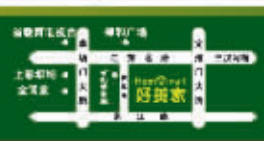

无锡金星店
无锡市太湖大道288号
0510-81888118

常熟店
常熟市通港路1号
0521-52809222