裸体肥婆图卖了3364万美元

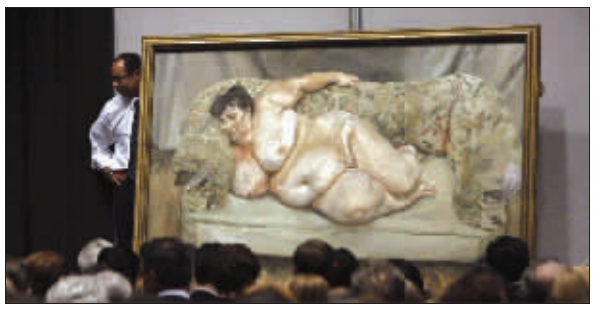

《沉睡的救济金管理员》拍出天价

著名心理学家西蒙·弗洛伊德的孙子、英国画家卢西恩·弗洛伊德的油画《沉睡的救济金管理员》5月13日在纽约以3364万美元的天价被一名欧洲收藏家买下,成为在世画家最昂贵的作品,打破了美国艺术家杰夫·昆斯的《悬挂的心》2007年创造的2360万美元的纪录。

该画创作于1995年,真人大小。画中模特名叫蒂利,现年51岁,是英国伦敦一个求职中心的经理。对于这次拍卖结果,她说:"我激动得浑身发抖,我不敢相信,这样的奇事会发生在我身上。"她说,在完成这幅画后,弗洛伊德送给她一幅她的肖像。后来,她想用它来偿还一笔700英镑的债务,受到对方的嘲笑。最后,债主拿走了她的电壶抵债。2005年,肖像画以2.6万英镑售出。

她透露,经朋友介绍,她成为弗洛伊德的模特,经常与他共进午餐。她给画家做模特一开始只挣30多美元,后来涨到51美元,但她非常享受做模特。她还表示,有报道说她成为模特时体重128公斤是不准确的,因为她直到今天也不知道自己到底有多重。"我从来没有称过体重,因为这令我很烦。"

中国日报

19岁大学生当选美国小市市长

美国俄克拉何马州东北部城市马斯科吉13日迎来一位大学生市长。19岁的大一新生约翰·泰勒·哈蒙斯(如图)选举中以较大优势击败现年70岁的前市长。这名还在外地就读的学生市长说,他准备转学到马斯科吉市附近,一边继续学业,一边当市长服务市民。

哈蒙斯生于该市,是州立大学政治学系一年级学生。他在这场超党派选举中赢得70%支持率,远远超过了现年70岁、曾三度出任马斯科吉市长的对手赫谢尔·雷·麦克布赖德。在这个人口只有3.8万的小城市,他将领导一个由9名市议员组成的班子。

在竞选中哈蒙斯力推"积极变化",也就是推行一切让市民生活更方便的举措。"让市民生活更舒适,让商业发展更顺畅"。哈蒙斯的竞选资助者之一、麻醉专家罗恩·史蒂文斯说:"我认为,哈蒙斯聪明、诚实,拥有超越年龄的成熟。他会把马斯科吉市居民的利益放在第一位。"

新华社

乌夫妇16年不洗澡不剪发,只喝雨水

闹市当21年洞穴人

现年73岁的安纳托利·萨克霍夫斯和40岁的拉莉莎(如图)是一对乌克兰夫妇。自从21年前相识相恋,他们便在闹市中心的破旧小屋过着与世隔绝的"洞穴人"生活:从不使用香波和除臭剂,不理发不剃须,只喝自己接的雨水,一年365天不换洗衣物,甚至16年不洗澡!在他们看来,这才是"最佳生活方式"。不久前,一场大火烧毁了他们栖身的破旧小屋,前来灭火的消防人员这才发现这对惊世骇俗的"现代洞穴人"。

"爷孙恋"始于21年前

安纳托利和拉莉莎目前居住在东南部工业城镇马凯耶夫卡市。21年前,在阿蒂莫夫斯卡亚音乐学院的一次校友会上,他们意外邂逅并且一见钟情。时年19岁的拉莉莎风华正茂,是该校一名女大学生。而时年52岁的安纳托利虽然是名钢琴调音师,可是爱好十分广泛,从旅游到天文学、哲学无所不通,曾经遍访前苏联各大博物馆,拜访过无数名人。

而在当时,神秘的UFO学成了安纳托利和拉莉莎最热衷的共同话题。从此,这对年龄相差33岁的有情人开始了同居生活。后来,由于痴迷于研究UFO,他们甚至双双放弃了各自的工作。

居闹市中心却与世隔绝

对于这对"爷孙恋"的奇异结合,拉莉莎的父母起初十分震惊。可是随着时间推移,两位善良的老人不仅渐渐接受,而且不时地接济生活拮据的女儿女婿。几乎每个月,前者都要探望后者一次,为他们送去蔬菜和各类食品。然而萨克霍夫斯夫妇在接受施舍的同时却疑神疑鬼,每回他们总是先让家中的宠物猫们"试吃",以防食品中含毒。据说,他们只对附近市场购买的食品绝对放心。

安纳托利和拉莉莎居住的陋室位于马凯耶夫卡市中心,屋内没有一件电器,甚至连照明的电灯也难得一见。墙上除了几张拉莉莎年轻时的黑白照片,便是一些酷似"太空迷宫"的神秘图案。据拉莉莎称,这些图案全部出自某位"世外高人"之手。

16年不洗澡剪发更衣

令人瞠目结舌的是,过去16年来,安纳托利和拉莉莎竟然从未洗过一次澡,剪过一次头发,甚至没有洗过一件衣服。他们一年365天都穿同一件衣服,直至穿得衣衫褴褛再将它们抛弃,然后再换新的。

安纳托利还从不理发、刮胡须。如今,他的胡子已经长达2米。至于夫妇两人的头发长度,已经很难测量,由于16年来从未打理过,它们早已板结成一块厚厚的"垫子"。虽然它们厚重而油腻,但两人已经习以为常。

大火扯出一对"洞穴人"

大约10年前,当地市场施工建设导致他们家的自来水管道干涸。可他们并未向有关部门投诉要求修理,而是自己动手在家中储接雨水,用于做饭和饮用。他们自称所接雨水已经够用,因为平时用水极省:他们每天只喝一次水,有时甚至几天才喝一次。当然,他们所喝的水中绝对不含盐分。

不久前,一场突如其来的大火烧毁了安纳托利和拉莉莎赖以栖身的陋室,两人珍藏多年的天文望远镜和大量书籍全部付之一炬。据安纳托利分析,大火可能是当地市场业主们故意引燃,因为他家的破屋早已成为前者扩建的惟一障碍。直到消防人员前来扑灭大火时,方才发现安纳托利和拉莉莎这对惊世骇俗的"现代洞穴人"。

远离烟酒痛恨香波

他们早在今年2月便购买了4大条面包,直到现在家中仍有半条面包尚未食用。身为主妇的拉莉莎平时将豆子、马铃薯捣碎煲汤或者做成色拉,有时也会煮些咖啡。令人奇怪的是,虽然两口子缺乏新鲜淡水,卫生条件也十分糟糕,可是却从不得病。事实上,他们很关注自身健康:他们从不吸烟喝酒,因为深知个中的危害。

当被问到是否喜欢自己身上的腐臭味时,夫妇俩却表示,他们痛恨香波和除臭剂的气味,因为它们对健康所造成的危害要远远超过十几年不洗澡所产生的臭味。在他们看来,各人口味不同,而他们所选择的"洞穴人生活"是最佳生活方式,如果选择其他生活方式,可能早已一命呜呼了。

综合

人人旅游 84529122 南京康辉 86645577 东方国旅 52211111 中山国旅 84545247 金色假日 84504413 中北友好 83204138 东航国旅 84567130 洪武路334号
南京卓越 85162883 浦口凯旋 66850777 南京东渡 83378155 南京中联 84501923 民族国旅 84739599 江苏华夏 84535052 中央路73号 南京五台 83314607 上海梁南瓜市1号
南京金阳 84498065 中山江宁 52161922 江苏春秋 85436951 南京康辉 83207846 南京康辉 66622215 南京康辉 84218003 人人大厂 57027602
排放近排名 排名不分先后