情人跑了 老总对江独饮要轻生

时间:前晚
地点:三汊河附近江堤

历史上，不少文人骚客对江畅饮后留下佳作，而前晚，一名情场失意的男子在对江独饮后却上演了一场轻生闹剧。当晚8时许，一名男子打进110报警，称自己想跳江结束自己的生命。民警在泥泞的江滩上徒步搜索了一小时，发现该男子已经烂醉如泥。

对江独饮后报警要轻生

上演闹剧的醉汉姓李，是南京某公司的法人代表，事业上发展得不错，但就是感情不顺。自感婚姻没有幸福的李某找了一个情人，可最近情人也离他而去。

前天傍晚，李某很郁闷，买了一瓶高度白酒和花生米、鸭脖子等五六样小菜，坐到三汊河附近的江滩上自斟自饮。

到了晚上8点，一瓶白酒几乎见底。吹着瑟瑟凉风，看着远处江面来往船只昏黄的灯火，李某更感觉凄凉。“我的婚姻一点不幸福，活着太累。我不是想让你们救我，只是如果我的家人报警找我，你们不必麻烦了！”李某拨打了110。

从李某话中，明显可以听出他喝了不少酒，电话中还传来阵阵轮船的汽笛声。民警意识到这不是恶作剧，立即询问他的方位。但李某只记得自己在三汊河一带的江堤上，已经说不清楚具体位置。

搜索一小时找到“泥人”

110指挥中心立即调集了三辆警车赶往现场，但由于位置模糊，民警们到了三汊河入江口，只能分头徒步沿两侧江滩在芦苇丛中寻找。

为稳住李某的情绪，指挥中心民警也不断电话与他联系。民警又是拉家常，又是谈理想，最终取得了李某的信任。说话已经结巴的李某电话中开始管民警叫大哥，并答应“暂时不死”。

晚上9点，徒步搜索的民警在泥泞的江滩上跋涉了近3公里，终于在观光闸附近的江滩上发现一个“泥人”，民警拨打了李某手机，确认就是他本人。

此时，李某躺在距离江水仅两米的烂泥中，已经意识模糊。

“江水在涨潮，即使他不想死了，没人帮助也很危险。”满头是汗的民警松了口气。让人哭笑不得的是，翘腿躺在烂泥中的李某见民警赶到，竟邀请“大哥”一起喝两杯。

“我的婚姻名存实亡啊！你离开了我，我活着还有什么意思！”“我承认欺骗过你，但都是情非得已。”在李某的手机上，民警看到了他发的七八条短信，但收件箱里一条回信也没有。民警猜测是这些石沉大海的短信让李某万念俱灰，产生了轻生的念头。

随后民警将李某送往三汊河派出所作进一步处理。

（蔡先生报料奖100元）

快报记者 杨成

街灯下3男子砍人砸车
警方调取监控录像追查凶手

时间:昨天凌晨2点左右
地点:新街口天桥下

快报讯（记者 薛林）“当时，那3个男的从车上跳下来，冲到后面一辆轿车边，拉开车门，举刀对着司机猛砍……”昨日凌晨2点左右，市民高先生下夜班，骑车回家途中，看到如此血腥一幕。

高先生说，当时马路上行人非常少，一辆黑色轿车由东向西驶到新街口天桥下停了下来，车上3名男子下车从后备箱取出3把寒光闪闪的砍刀，冲到后面一辆灰色轿车边上，拉开车门，就朝司机乱砍。

“被砍的司机看上去20多岁，无力招架，跳下车就朝新华书店方向跑，地上滴了很多血。”高先生说，那3名男子没追上就折身返回，开始砸车，灰色轿车挡风玻璃被砸碎，车顶被砸扁，随后，三人跳上黑色轿车沿洪武北路跑了。

随后，被砍男子跑到自己的轿车边，从后备箱抽出一根1米长的棒球棍，怕那3名男子再回来。

高先生说，砍杀事件前后不到3分钟，没看到司机报警。警方表示将调取新街口天桥下的监控录像进行调查。

树林里 两男子持弩射鸟
热心市民一路跟踪并报警

时间:昨天下午1点多
地点:情侣园附近

快报讯（记者 李彦）昨天下午，两名男子闲来无事，在情侣园附近的小树林里用弩射鸟。不料，被热心市民一路跟踪，并报了警。半天工夫，两人带着“战利品”——两只小麻雀刚要走，被闻讯赶来的民警带进了派出所。

昨天下午1点多，市民孙先生从情侣园附近经过，突然发现两名男子行踪有些可疑。“两个人骑着摩托车，一个男的穿着黑色的衣服，还带着一把弩，在小树林里转悠，我觉得他们要干坏事。”

于是，孙先生远远跟在两人身后。到了树林深处，两名男子掏出弩，瞄准了停在树枝上的鸟，“嗖！”扣动扳机向鸟射去。见状，孙先生悄悄退出小树林，并立即报警。

警方迅速赶到，在孙先生的指引下，将两名即将离开的男子围堵住。在男子摩托车上，民警搜出了两只被打死的小麻雀，以及一把钢制的弩，约有一尺长，上有瞄准器，铁钉般的子弹长约3厘米。

据了解，由于弩属于管制器具，当场被没收。而其中一名持弩男子被警方拘留，另一名则被警方教育。

（周先生报料奖60元）

3个电话 骗跑老人40万

快报讯（记者 田雪亭）以电话欠费为由，不法人员先后冒充民警、检察官等执法人员身份，半天时间就骗走了南京一老人40余万元钱。昨天，警方发出专项警情防范提醒，希望市民谨慎对待此类可疑电话，必要情况下可报警查询。

6月5日，独自在家的老人张某突然接到一个自称是电信局工作人员的电话，告知其电话欠下大量国际长途话费。张某觉得很奇怪，自己家里从来没有国外的亲友，哪来的长途电话啊？张某便将自己的疑问说了出来，那位工作人员提供了其所在辖区派出所的电话号码。

张某当即拨打了该号码，一名自称是民警的人称已查询到欠费记录，而且张某的账号涉嫌金融诈骗将被冻结。不久，又一名自称是检察官的人打电话给张某，以资金安全为由要求张某将卡内所有金额转至指定账号。张某信以为真，最终40余万元被骗走。

警方介绍说，除了冒充执法人员的不法人员外，冒充亲友身份以遭遇交通事故等为由的诈骗案件也出现增多趋势。

针对上述案情，警方提醒说，假冒身份实施诈骗是犯罪分子的常用伎俩，而目前网上信息泛滥，犯罪分子很容易获取个人身份资料。为此，广大市民在接到陌生人电话时，要仔细核查对方身份，尽量不要向不明账户汇款。

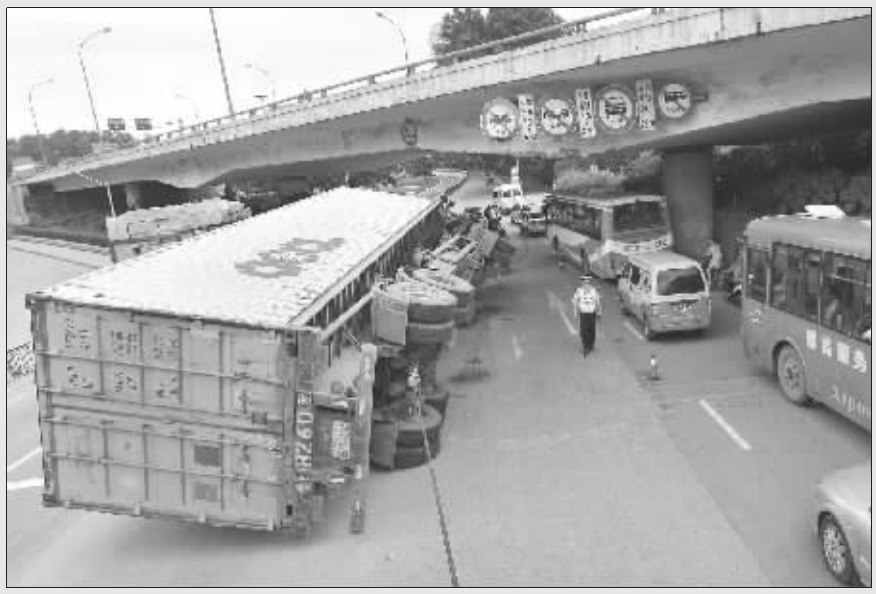

货车侧翻在立交桥下 快报记者 施向辉 摄

超高货车撞立交摔倒

时间:昨天上午9点多
地点:苜蓿园大街路口

快报讯（记者 薛林）昨天上午9点多，一辆大货车侧翻在沪宁高速公路连接线立交桥下，司机瘫坐路边，对警察说，“我不是有意的！”

这位来自广东的司机姓刘，有20多年驾龄。他说早上从苏州卸完货后，驾车从沪宁高速连接线下来后，驶上苜蓿园大街与卫桥交叉路口，准备进入市区，不料货车撞上限高3.5米的高架桥。

“我们是外地人，从没有来过南京，当我开车到高架桥下时，已迷失方向，才撞上桥梁侧翻的。”事故发生后，该路段交通受阻。

一市民说，这里虽然竖了一块限高牌，但一些外地司机不识路，经常有一些超高货车行驶到这里，发生撞桥事故。记者发现，高架桥下伤痕累累，大块水泥落在地上，里面的几根钢筋也裸露在外。

据了解，货车侧翻时，还将一辆宝马和一辆桑塔纳3000轿车碰坏，所幸损坏不大，交警勘查现场后，两车很快离开。到了中午12点左右，侧翻的货车被从桥下拖了出来。

腰闪了

前天，一辆卸货卡车卡在汉中门广场的高架桥下。据目击者称，该车司机在行驶中未把卸货装置放平，可能对高架桥的高度估计不足，车子才一头撞上去的。

快报记者 唐伟超 摄

眨眼间 轿车撞飞人溜了
警方急征线索

时间:前晚11点半
地点:龙蟠中路月星家居附近

快报讯（记者 杨成）前天深夜，一辆黑色轿车在龙蟠中路月星家居附近撞伤行人后逃逸。警方呼吁肇事司机尽快投案，也希望市民提供线索。

当晚11点半，一身疲惫的刘小姐下班，站在路边准备打的回家。远处驶来一辆出租车，刘小姐刚伸出手，突然从出租车后窜出一辆飞驰的黑色轿车。还没等刘小姐反应过来，“黑箭”已经飞到了她面前，车右侧的后视镜重重地撞在了刘小姐腰部。

“我们看见她人都被撞得腾空飞起来了，翻滚了几圈后摔在花坛边。”刘小姐的同事在她身后五六米，亲眼目睹了这一幕。

“肇事车的后视镜被撞掉，司机肯定知道发生了什么，但反而加速跑了。”一目击者说，肇事车原本是想转到中山东路的，但似乎知道撞了人，怕被红灯拦住，转而钻入了西华门隧道。等大家反应过来，肇事车已经开出了三四百米，看不清牌照与型号。

刘小姐的同事马上拦了两辆出租车试图追截肇事车，但跟踪到太平门加油站附近失去了目标。

被撞的刘小姐全身多处挫伤，是否骨折还需进一步观察。处理事故的交警二大队民警表示，将调看当晚的监控录像追查肇事车，希望肇事司机尽快投案，也请知情市民积极提供线索。

（钱先生报料奖60元）

东南学校 省教育考试院指定助学机构 财政系统指定教学点 东大等高校资深教师授课 www.dnxx123.com
自考大专 财务与会计、企业管理 不考高数、英语课，通过率高！最快一年半毕业
2008成考辅导 高起专、专升本 名校师资，录取率高
●会计证 ●会计继续教育 会计证考试补报名
(1)中山路229号402办公室(地铁大厦对面) 86087366 83305919
(2)迈皋桥泰悦大厦909办公室(农业银行楼上) 85484419 86083893

会计实践 包会总账 77晚班、713双休班 一期不会，下期免费，推荐就业！ 86872298
★用友软件证书班：指定培训、包通过！ 地址：新街口俞家巷21号求都区连校413室（大庄百货后）www.hwxx123.com

省、市安监局、市劳动局定点培训单位 特种作业操作证培训
电工、焊工、厂内机动车驾驶、制冷工、起重工
国家职业资格证培训（初、中、高级）
维修电工、钳工、车工、管道工、焊工、化学分析工、起重工
地址：唐山路120号3楼东南职业技术培训学校 乘公交31、34、10、150、302、54、307路中山码头站下
电话：025-85552980、13016996812

口语 六维口语班 音标、基础班 让您说一口纯正流利的英语 中山北路28号江苏大酒店10楼 T:83205101、86938673

模特暑假班 艺术高考班 （空乘/模特/影视/美术） 南京梦想模特培训学校 电话：02584706264 转805 13952013952 地址：南京市新街口正洪大厦1907室 www.d-model.com

秦淮区成人教育培训中心各类培训招生 成人高考辅导班 成人高考辅导班 重点中学高级教师授课，通过率高
会计上岗证培训班 公办重点学校，有20年办学经验，资深教师上课，课时足，过关率高。
会计继续教育 财政局指定培训单位
成人夜高中 上课地点：健康路181号（秦淮区一中心小学） 咨询电话：52215507、86624886

解决文凭 多年信誉 签订协议 快办成教、自考、网络、民办文凭，国家认可，电子注册，全国通用，价格合理，全锦教育快捷、稳妥、可靠。电话：84717956 管家桥85号807室（双休上班）
解决文凭 成教、自考、函授、网络、英语四六级、会计证、职称 ●双休上班 老师直接受理，国家认可，电子注册，全国通用，价格合理 13073461868（欢迎代理合作）刘老师

计算机会考辅导班 ●中学计算机会考，专业教师辅导 ●免费电脑班(凭南京市《就业登记证》、《再就业优惠证》可享受全免学习) ●计算机初级、中级、高级、办公自动化班 ●专业课程：Photoshop、Autocad、Coreldraw、liluetrator、Dreamwever、Flash、3dmax、Asp网站设计、网络班、计算机组装与维修班
初高中起点，一年电脑全能班！
地址：长白街221号（白下区图书馆三楼，马府新村小区内）电话：84549529

POPMAX街舞 爵士舞暑假班招生咯！ 网址：http://b766305.xici.net 电话84706487

小脚丫美术 教学点：瑞金路 月牙湖 84635170 南师大 83713582 http://b846160.xici.net

江宁体育中心
同曦篮球俱乐部青少年训练营
羽毛球英语教学少儿暑期班
网球 乒乓球 少儿趣味班
报名热线：86171583 13270805055

跟周老师练字 从事书法教育15年，1997年创立“宗云书法艺术工作室”，摸索总结出一条独特的少儿书法教育路子，引领南京几十万小学生写好汉字，数十次被评为最佳园丁、优秀指导老师。
常年开设：硬笔、毛笔书法，招收：小学、初中、高中、大学生及成人
7月1日开始上课，老生优先报名，新生限额招生
电话：86315198（鼓楼） 15951820348（白下）

南京师范大学 7月2日之前报名打95折
--“五育阳光·快乐成长”夏令营
培训项目：全日制、半日制、单项班
单项班：羽毛球、乒乓球、网球、篮球、足球、轮滑、跆拳道、小脚丫美术班、少儿舞蹈班、少儿英语口语班、心理辅导等
地址：①南师大随园校区体育楼二楼（宁海路122号）②南师大紫金校区分校（板仓街78号）85481064（紫金）
电话：83713582、83034051、13915983544 网址：http://b910937.xici.net