美国当地时间2月8日晚,一年一度的流行音乐盛典“格莱美颁奖典礼”在美国洛杉矶的斯台普斯中心举行。前齐柏林飞艇主唱罗伯特·普兰特和美国乡村女歌手艾丽森·克劳斯这对备受好评的“跨国”组合在所有的五项提名中全部命中,成为本届格莱美最大的赢家。获提名最多的Hip-Hop歌手里尔·韦恩在综合类大奖中一无所获,只是在说唱类奖项中拿到了四项大奖。值得一提的是,华裔钢琴家陈克兰在古典最佳器乐独奏奖中胜出荣获“最佳器乐独奏奖”。

罗伯特和艾丽森组合爆冷大胜

“格莱美”谁最美

大赢家还是“老”的辣;华裔钢琴家陈克兰获奖

老牌歌手大获全胜

美国说唱歌手里尔·韦恩和英伦组合酷玩乐队在本届格莱美提名战中脱颖而出,但在最终决战中却均不敌英国老牌歌手罗伯特·普兰特与美国女歌手艾丽森·克劳斯这对跨国组合。罗·艾组合五项提名无一落空,将分量最重的“年度最佳唱片奖”和“年度最佳专辑奖”两项大奖收入囊中,同时获得“最佳流行合唱奖”、“最佳乡村合唱奖”和“最佳当代民谣奖”。

里尔·韦恩最终与格莱美年度大奖失之交臂,只夺得“最佳说唱歌曲奖”、“最佳说唱歌手奖”、“最佳说唱专辑奖”和“最佳说唱乐队/组合奖”四个奖项。酷玩乐队则收获“年度最佳单曲奖”一项大奖,同时荣获“最佳流行乐队奖”和“最佳摇滚专辑奖”。

在影视类音乐奖项方面,迪斯尼动画片《机器人瓦力》主题曲《重返地球》获得“最佳影视歌曲奖”;电影《黑暗骑士》则收获“最佳原创影视音乐专辑奖”。

华裔钢琴家斩获一奖

格莱美奖被认为是音乐界的最高奖项,就好比美国唱片工业的奥斯卡奖。在本届格莱美奖提名名单中,作曲家谭盾、琵琶演奏家吴蛮、设计师萧青阳、古筝演奏家李炜和美籍华裔钢琴演奏家陈克兰等五位华人音乐家入围各项提名名单,创下历届之最。不过,最终只有华裔钢琴家陈克兰凭借新专辑《萨洛宁、斯塔基与卢托斯拉夫斯基钢琴作品集》荣获“最佳器乐独奏奖”,为华人音乐人赢得荣誉,成为继马友友、谭盾、汤沐海之后的又一名获奖华人音乐家。

华裔音乐家陈克兰

韦恩献唱格莱美颁奖礼

格莱美想与中国套近乎

格莱美奖近年来一直想与中国拉近关系,让更多人了解它。格莱美奖现任主席尼尔·博特诺(Neil Portnow)上任以来,有意对越来越被认为“年年岁岁花相似”、“老气横秋”的格莱美奖进行改造。他在接受记者采访时表示,“其实除了每年一届的颁奖之外,格莱美还有很多活动,如果有机会,我们很愿意让它们与中国听众分享。从2008年开始,我们还首次开始了格莱美冠名的巡演。这个巡演在美国非常成功。我们也在研究把这个巡演带到中国的可行性。届时除了格莱美获奖者,我们还会邀请中国艺术家参加演出,这应该是一个对两国音乐文化交流非常有益的事情。”

快报记者 沈梅
实习生 应嘉轩
特约记者 宗新

红毯谁最美 各有“秀”的招

借着格莱美的红毯,各路大牌明星纷纷云集,上演了一场珠光宝气的走秀大赛。

最优雅:妮可·基德曼

典礼当晚,妮可·基德曼与老公一同甜蜜亮相。妮可美丽依旧,身着金色晚礼服的她,犹如一条美人鱼,及地长裙演绎高贵优雅。

最耀眼:帕丽斯·希尔顿

当晚的帕丽斯·希尔顿耀眼依旧,可以用极致性感加俏皮来形容。低胸超短裙,色泽鲜艳,银色亮片高跟鞋凸显性感长腿,俏皮短发尽显其可爱活泼的一面。

最妖媚:白灵

华裔女星白灵一袭粉色低胸蝴蝶结裙装,延续了其一直以来的性感打扮作风,同时也显得格外娇媚动人。

最另类:利昂娜·刘易斯

亮相北京奥运会闭幕式“伦敦8分钟”的“英国超级偶像”利昂娜·刘易斯,以一身独特的“海蜇皮”晚装,抢夺了人们的目光。

实习生 应嘉轩

妮可·基德曼与老公

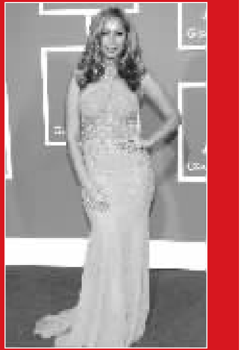
利昂娜·刘易斯

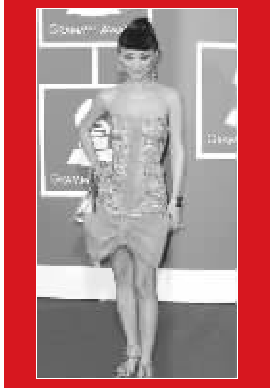
白灵

帕丽斯·希尔顿

冯小刚新片《地震》携手徐帆章子怡

《非诚勿扰》再次将冯小刚推向了中国最赚钱导演的宝座。今年,冯小刚将放弃喜剧路线,改拍以唐山大地震为背景的电影《地震》。记者日前获悉,他可能邀请徐帆、章子怡和李晨出演。

《地震》以唐山大地震为背景,选取一个特殊的角度,重现当年的惨痛经历。记者获悉,春节前,冯小刚还曾秘密前往唐山看景,春节过后他还将到各地为该片选外景地。据传,该片投资超过亿元人民币,暂定今年7月开机。

昨日有媒体报道称,由于《非诚勿扰》中没有起用徐帆而遗憾的冯小刚,将在《地震》中再次与妻子携手,该片还邀请了与冯小刚有过合作经历的章子怡,还有华谊自己的艺人李晨。

针对此消息,章子怡的经纪人纪小姐表示,目前她全心为《梅兰芳》宣传,暂不回应其他影片,徐帆的助理干脆选择了关机。只有李晨的经纪人态度暧昧地承认了这个消息,“如果能拍《地震》当然很好,但大家都知道冯导对于挑选演员还是比较慎重,最终能不能上现在还不好说。” 快报记者 沈梅

《神探李昌钰》7月拍 主人公自己演自己

近日,记者从央视著名制片人潘小扬处获悉,由央视投资的根据李昌钰真实事迹改编的30集电视剧《神探李昌钰》将于今年7月在美国开机。李昌钰本人将闪回出现,演绎老年时期的李昌钰。

据透露,《神探李昌钰》主要讲述的是作为世界杰出华人之一的李昌钰在美国奋斗的传奇故事,通过一系列他参与破获的大案、要案来反映李昌钰过人的智慧和不平凡的经历。“我们已经完成剧本创作,总共写12个破案故事,像克林顿性丑闻案、肯尼迪遇刺案、辛普森杀妻案等经典案件都会在剧中表现。”潘小扬告诉记者,尽管李昌钰分析过华南虎事件,但该剧不会涉及,主要写李昌钰在美国的故事。

据了解,该剧每集制作成本高达120万元。剧中,反映李昌钰幼年接受母亲教育的片段,将会考虑在李昌钰的家乡江苏如皋拍摄。该剧将在央视黄金时段播出。彭志强

色韵东方彩妆 培训连锁机构
提外供地住学宿员 国际化妆师就业班 * 化妆造型精英班 * 专业影楼化妆班 新娘跟妆师速成班 * 专业美甲全能班 * 自我形象提升班
▲名师团队▲真正的小班授课▲免费试听▲预约报名可减学费▲推荐就业
我们是否值得信赖 请您来这一看便知!!! (市内报销打车费)
TEL:025-84846008 13770338088
总 部:大行宫新世纪广场B座26楼2616室 http://b781699.xici.net

从此不怕写作文
想怎么写就怎么写、你能讲出来就能写出来、三斧子打天下,一斧子定乾坤……储晋快乐作文19大秘方风靡全国,南京市先进教育工作者、《从此不怕写作文》、《教会孩子阅读》作者储晋老师亲自执教小学生快乐作文,中学生考场作文班,名校名师执教快乐阅读班,《奥赛天天练》主编五大教练奥数班,少儿英语班。★报一门赠一门★
总部:大行宫日月大厦六层南京青少年素质教育学校 85972878、84511245、13382083108;
城北教学点:山西路华侨大厦13层(市少年宫斜对面往北100米)85972848、1367516589 www.cjklzw.cn

Greenland 甘霖兰济 第26期 公共营养师
江苏创办最早 培训人员最多 考试通过率最高
即将开班,2月18日晚7:00免费公共课
报名中心:[illegible]科技园4楼(儿童医院旁青岛路32号)
咨询热线:025-83306922 85173970 www.yyspx.net

聘 网络高级管理人才 待遇面谈
联系电话:15315056137 杨老师

学历 文凭 职业职称证书 特种作业证书
南京蓝天学院培训中心
热线:84867294 85296472 13505189754

人力资源、建造师特招
供内部论文和资料,指导修改论文
基础差及非工程类2月21日上课
83787183 冯老师、13813382260 李教授
河海大学特培部(虎踞路88号)

自考、网络、电大、09速报(重点大学)
大专、本科、学位公办民办专业齐全。(在职研究生)
13851509903王老师 13913998461 章老师
何老师 13770570416 魏老师 13851851659

09会计证 [illegible] 84615707

正规成人学历
教育部注册、专业齐全、确保毕业!报名截止2月26日
御道街29号南航本部科技园F楼011室 025-84632188

服装培训
南京工业职业技术学院卓丹服装培训中心
开办服装制版师、设计师、服装CAD班:名优师资,与企业接轨,实例教学,培训全新实用技术。设施齐全。合格发证,推荐就业。
025-83835077、13951745668 www.geodin.cn
地址:南京中山东路532-2号校办公楼704室

国家文化部形象设计培训、江苏省形象设计委员会授权单位
劳动局化妆师培训教学点、解晴化妆教学中心
现代化妆精品班(白班 晚班)
个人美丽速成班、服装搭配培训
(个人化妆、发型、服装搭配)
近期开班大优惠
喜获2008年文化部形象设计培训最受欢迎办学点!
人物形象分析法\化妆美学\艺术造型\新色彩理念\款式风格认知
国家级知名形象设计大师解晴女士携国家级专家团队倾情教学
报名热线84717735 报名点:管家桥85号华荣大厦2407楼 http//b836159.xici.net

解决文凭 非中介 签协议
教育部电子注册(自考,网络)专业全,费用适中,诚信,快!57906076
另:诚邀江苏省、上海市招生团队、教育部门退休老师,招生老师及个人代理合作。稳妥,空间大! 王老师:13770632912

大专、本科、常年招生(论文 职称 发表 资格证书)
医疗护理专业齐全、学期短、颁证快、电子注册;
地址:白下三条巷18号207室 84542906、13057633577

成考、自考报名
签协议(包通过)、教育部电子注册
地址:共青团路42号 52471233(江南学校)

江苏省高技能人才培训示范基地
国家职业技能鉴定所 省特种作业培训机构
我们真诚为您提供一个支点 提升岗位竞争能力 应对金融风暴 再图更高发展
●技师 维修电工、钳工、数控、机加工 培训三月下旬开班
●中、高级工 车工、铣工、磨工、电工、钳工、数控、汽修、焊工、热处理工、钣金工、汽车涂装工培训班三月开班
●特种作业人员 电工、焊工、冲压剪切、起重行车、内驾新培取证与复训 每月开班
欢迎报名
南汽培训中心
地址:南京红山路130号
电话:86916132 蔡老师
交通:40、73、74、93、22、66、24、玉六线、玉葛线等红山动物园站

09会计证报名
金陵会计培训中心隶属于市财政局培训中心城东点
现招收:◆会计证普通班和协议班◆09会计继续教育◆会计实践操作班★一年半自考大专(不考数学、英语)★成人、远程专本科保过班
金陵科技专修学院培训部
报名地址:御道街29号南京航空航天大学(科技园F楼012)
报名电话:84892372 84891966

一年半大专 不考数学、英语 86872298
★实践做账班:包会总账、一期不会下期免费、推荐就业! 2.15双休班,2.16晚班开课
★08会计证:财政局指定讲师、学时长、通过率高!
★用友金蝶软件:包通过!
★中央电大专科:开放式教育、易通过!
新街口俞家巷21号建邺区党校413室(大洋百货后) www.hwxx123.com

江宁电大开放教育 本科 专科 正在招生
特色专业 本科:会计学、工商管理、行政管理、法学
专科:物流管理、工商管理、建筑施工管理、行政管理、会计学、乡镇企业管理
报名上课地点:江宁区电大(江宁实小西侧)
咨询电话:52187219 公办高校 国家学历 网上查询

秦淮电大 本科专科招生
专科:行政管理、工商管理、会计学、法学
本科:会计学、工商管理
报名地点:三山街金沙井34号(三山街地铁站4号出口旁)
报名热线:81601266、86624886
公办学校业余学习 教育部电子注册

省电大直属学院中山教学点
1、电大专科:行政管理、工商管理、会计学、业余学习,教育部电子注册。
2、成人夜高中:初中及同等学历均可报名,市教育局验证。
地址:新街口三元巷24中校内 电话:84466623、13913951910

会计证培训
名师认教,通过率高
江东北路208号 86507505、52917777
莫愁湖西路7号 86619168、86568248

名校(自考、成教、远程)专本学历(学位)、在职硕士(专科以上,免国家统考)插班入学
一年内毕业,教育部电子注册,不过退费 84896419

09春名牌大学远程学历教育招生
国家承认学历,教育部电子注册,学习时间/地点灵活。高起专·高起本·专升本·本科二学历
▲招生高校:北京大学,南开大学,大连理工大学,福建师范大学,北京航空航天大学,中国石油大学,北京交通大学。
▲招生专业:行政管理、工商管理、会计学、土木工程、工程管理、法学、国际经济与贸易、计算机科学与技术、金融学、化学工程与工艺、电气工程及其自动化、机械设计制造及其自动化、安全工程、环境工程、广告学、保险学、师范、药学、汽车应用技术类、物业管理等。
南京奥鹏 电话:025-84731733 84705622 400-810-6736
地址:南京市中山路81号华夏大厦1304号 www.njopen.com.cn www.open.com.cn

新华电脑 南京新华电脑学校
南京市教育局先进办学单位
http://www.xhdn.org 包教包会,免费住宿
①一年制高级全能专修班②电脑艺术设计师班(7个月)③电脑全能应用速成班(4个月)
④装饰装潢设计师班(6个月)⑤网络工程师班(6个月)签订就业 保障合同 包推荐就业
短期班:◆初级+中级+办公自动化+网络◆平面设计◆图形设计◆方正飞腾◆电脑维修◆专业网页制作◆网管
报名上课地点 ①南京中山东路145号市体育局(新街口东站旁、地铁新街口站向东300米)电话:(025)84402432
②南京中山南路224号诺亚商务大厦(三元巷车站向北50米地铁张府园站向北100米)电话:(025)84202602

中华 电脑会计外语成人中专 自考成考会计继续教育
★计算机全能专修班(零起步、包推荐工作) ★人力资源管理、电工、数控机床、服装CAD
电脑初级+中级+办公自动化+网络
▲多媒体影视动画▲电脑维修▲网管员
▲平面广告▲效果图高级▲网页三剑客
▲全国、省计算机/英语一、二、三级
▲英语0~4级、日语、韩语等外语培训
会计电算化+会计证 450元
会计实践(出纳/总账)班+报税+用友软件
▲成考辅导:高中起点专科、本科;专升本(包通过)
成人中专:初中生三年时间拿中专、大专双文凭
自考大专:企业管理、财务与会计一年半学完
地址:①中华路166号(三山街)025-52335096②汉中门大街87号86512807③玄武少年宫(四牌楼)83217089④建邺区少年宫(莫愁湖小学内)86653169 网址:www.njzhonghua.com