网事焦点

它们的爱情超越生死

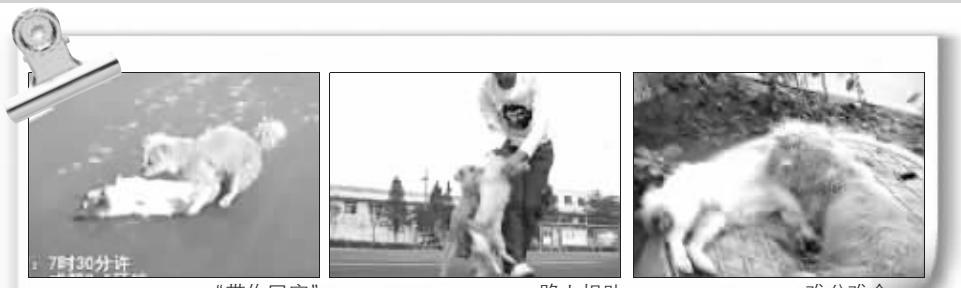

“带你回家” 路人相助 难分难舍

车来车往的马路中央,一条白色的小狗躺着了无生气,而另一条黄狗焦急地守候在她跟前,用爪子扒拉,用嘴拱,所有的努力都为将她带到安全的地方,尽管她的身体已渐渐冰凉。一次,两次,小黄狗不断地努力着……

几分钟前还在一起嬉戏的情侣瞬间阴阳相隔,对于他,或者还不能理解。他能做的就是唤醒她,甚至将半根火腿肠塞到她的嘴里……

这段名为《好一对“狗男女”》的视频,在网络上疯传,这对成都街头的“狗男女”,感动了无数网友。

痴情小狗
感动无数网友

随着一阵尖锐的刹车声,成都武阳大道的行车道上,一只小黄狗,彷徨在一条趴着的白狗跟前,无助地围绕白狗来回转悠,不断用前爪扒拉着地上的白狗。

他的身体太小了,地上躺着的狗体形跟他一样大,他不断地扒拉着,但白狗在地上移动得很慢。机动车不断从他身边经过,但小狗一直没有离开半步。

一位女士走近他,小狗望着女士,不断地摇着尾巴,用乞求的眼神看着女士,女士明白了他的意思,抱着地上的白狗往公路边走,黄狗前爪离地,配合着抱着白狗走到公路边。

女士将已经死去的白狗放在窨井盖上,黄狗仍然不断用前爪扒拉着白狗,甚至与白狗交颈而卧。女士买来火腿肠,小狗含了半截,往白狗嘴里塞……

“落泪,感动得无地自容。”“为了唤醒更多的人,顶起。”这段名为《好一对“狗男女”》的视频,在8月26日,农历七夕当天传到网上,感动了无数网友,网友们纷纷把现实中人的爱情,和小狗的爱情相比对。

车流呼啸
他试图将爱人移到路边

几经周折,我们找到了发帖的网友李微漪。

8月24日早晨,家住紫荆北路的李微漪和朋友相约取道西门去爬青城山。7时30分,出租车经过武阳大道川茂路口站时,李微漪发现前方马路超车道有两个小点,“可能是被压死的小狗。”李微漪赶紧提醒的哥减速。

车近了,果然是两条小狗,一条白狗倒在地上,一动不动,一条黄狗趴在白狗身边。车从狗狗的左边绕了过去。李微漪看了黄狗一眼,黄狗也在盯着她,眼里充满了无助。

车往前开,李微漪在后视镜中注意到,黄狗不断用前爪扒拉着白狗。黄狗无助的眼神,在李微漪的脑中挥之不去,她让司机马上回去,“不然自己会后悔一辈子”。

司机折了回去,李微漪注意到,经过几分钟努力,黄狗已经把白狗移动了2米,移到了行车道上。躺在地上的是条母狗,而守候在她身边的,是条公狗。

李走过去,抱着白狗往人行道上拎。令她意外和感动的是,黄狗也伸出前爪,合力将白狗“抱”到路边。李微漪将母狗放在窨井盖上,黄狗围绕在母狗的身边,不停地用前爪扒拉着母狗,他斜着头,头部依偎着母狗的颈部。

随后,李微漪通知了一名朋友前来帮忙。李微漪试图将白狗装进纸箱,但黄狗不肯。他呜呜咽咽地把白狗鼻子和嘴上的血迹舔干净,把她摇来摇去难舍难分,直到最后绝望。终于,朋友将白狗轻轻装进了纸箱。

朋友开着车,将黄狗和死去的母狗一起拉到双流黄甲一家农家乐。挖好坑,黄狗一直守在母狗旁,下葬时,黄狗在一旁哀伤地看着。下葬后,小狗在坟的周围,翘着腿尿了几个“记号”。

李微漪含泪把黄狗带回成都,9月2日,她将黄狗送到温江的启明小动物保护中心。

据《成都商报》

网络流行语

“▮”之后是“▮”

一个十分生冷的字,竟然能在一夜之间火得烫手,互联网的威力实在不可小觑。在“□”“□”盛行之后,现在网络最流行的是“□”。“□你就像碾一只蚂蚁!”“□你没商量!”“男人,重要的不是帅,是□!”……形容一个人的斗志昂扬、热血沸腾,一个“□”字刚刚出现几天,便在各大论坛中悄然流行开来。

“□”读“音”(yin),原意“光明”。不过,广为网友流传的“□”字却是用作形容一个人的斗志昂扬、热血沸腾,可以用来表示“霸气”“彪悍”等诸多意思。2009联想IEST大师赛预选赛中,出现一支自称“□队”的比赛队伍,向WCG与EOG的双料冠军ehome团队发起了挑战。整场比赛中,“□队”表现出极其无惧的精神风貌,尽管最终还是落败,但是依旧被DOTA的粉丝们,看作是十分经典的一场赛事。“□”这个字也逐渐在游戏玩家中流行起来,用来形容自己充沛的竞技或游戏状态。

“□队”的事迹传开,“□”立刻成了游戏玩家的口头禅,因为“□”即为“开火”:既传神,又达意,妙不可言。在游戏中,“□”已经成为玩家们“遇强则强,斗志昂扬,热血沸腾,你越厉害我越要找你挑战,希望在竞争或对抗中一比高下”的流行语。再从游戏推广到整个网络,网友们开始用“□”形容一个人的斗志昂扬、热血沸腾,于是有了“□你就像碾一只蚂蚁!”“□你没商量!”“不是跟你得瑟,寂寞已经过时了,咱玩的是□!”“男人,重要的不是帅,是□!”

■链接

网络流行生僻字一览

〔 读音mei,古同“梅”。被用来形容人很傻很天真。

囧 读音jiǒng,它的内涵就是:作为头,表达沉重的思想;作为脸,表达浪漫与激情;也常常表示郁闷的表情。

▮:跟常用来骂人的那种水生动物没有关系,没你想的那么复杂。这个字是“天”字的古体,也念“天”(tiān)。

◣:人掉水底下了,当然就是溺水,这个字就是“溺”的意思,读音也一样:溺(ni)。

砺:这个字有点不好理解,石头跟石头相碰怎么会是“乐”(le)的声音呢?但这个字就是形容石头相撞的一个象声字,就这么念。

▮:把“只要”两个字快速连读,你就会很容易找到它正确的读音:叫(jiao)。

▮:同上,你可以猜出它念biao(“标”的二声)。

跷:四张嘴同时叫,当然就是大声叫了。还念“叫”(jiao)。

▮▮:仔细看看这两个字:两个口分别框住了四方八面,意为“围起来的草场”,念“枯略”(kū lue),内蒙古方言中一般读作“库伦”(kū luan),“▮▮”一词现多用作地名。

王:玉的点儿点得不是地方,当然就是有瑕疵的玉,念“俗”(su)。

孖:意思如同字形所示:双生子。用现在话说就是克隆。念“妈”(mā)。

砼:典型的生造字,人工石头——就是混凝土啦。念“同”(tong)。

据《成都晚报》

圈圈沙发 (www.dsqq.cn)

中秋节前我们去樱洲寻缘

9月20日现代红娘会员“集体亮相”玄武湖

昨天“9月20日玄武湖樱洲寻爱”的消息一见报,快报现代红娘的工作人员就再也没有闲下来过,报名咨询的朋友纷至沓来,大家都很认可这种“集体亮相”的见面形式。期待已久的张先生说,虽然自己也参加过不少交友活动,但这样大规模的“真人秀”还没有体验过,他觉得这样的活动一次可以见到很多人,选择机会多,时间持续长,彼此都可以作充分的了解。

从目前的报名情况来看,这场活动不但吸引了许多未婚朋友,在围城里走过一遭的中年朋友们参与热情也很高。已经过了不惑之年的李女士看到消息后赶来报名。李女士在一家事业单位工作,前几年,丈夫在一场意外中撒手人寰,现在孩子也工作了,自己也快退休了,生活虽然稳定,但日子却像白开水一样无色无味。“女儿一直鼓励我多出来看看,自己希望能找个一起过日子的人,今天我终于勇敢地迈出了第一步,希望能有个好结果吧!”李女士有点不好意思地告诉工作人员。

为了能让更多的朋友在活动中找到缘分,这次见面会也为离异或者丧偶的朋友精心安排了专门的活动区域。这样,到场的每一位参与者都可以根据区域的划分,轻松地找到和自己条件相符的朋友。

如果您已经是现代红娘的会员,想查询是否是其他会员相约见的对象,请翻阅9月12日的现代快报《爱周刊》或点击都市圈圈网(love.dsqq.cn)交友区查看。如果您已被幸运点名,请尽快到新街口正洪街18号东宇大厦27楼现代红娘服务中心确认报名。如果您还没有把心仪会员的号码反馈给现代红娘的工作人员,就请用手机编辑短信“本人会员号(如:09A****)+选中会员号(如:09B****)”至号码02584783660,选中的会员号限3个以内。工作人员会尽快和您联系确认,为保证见面会效果,只有被确定的会员才有资格参加此次见面会。

想结识现代红娘会员的非会员朋友,请到新街口正洪街18号东宇大厦27楼现代红娘服务中心免费报名成为现代红娘会员。报名时需携带本人身份证、学历证明、单身证明,生活照、证件照各一张。

咨询电话:96060 **乐媛**

现代交友俱乐部 CLUB

圈圈活动 (www.dsqq.cn)

99元游遍盱眙铁山寺

这个周末,去铁山寺采板栗

由现代快报都市圈圈网和盱眙铁山寺携手推出的“99元!去铁山寺天泉湖赶鱼活动”即将发团。赶鱼达人、品地道盱眙龙虾、亲手采摘板栗等活动,一定会让大家不虚此行。

自活动报名开始以来,每天除了大量的报名电话外,还有很多好奇的网友打电话来询问铁山寺名称的由来,想进一步了解铁山寺的文化。铁山寺营销部主任陈建正介绍说:铁山寺因山得名,始建于东汉末年,是汉族出家的第一位僧侣严佛调所建,为其开山之道场。因希望自己的开山道场像香火一样延续下去,铁打江山般牢固,因此取名为“铁山寺”。自东汉考城县设治于铁山寺,历时1800多年,其间故事流传众多,隋炀帝南巡、唐高塘借兵、宋焦赞练兵、明宫廷训马等为人们所乐道。

金风一过开口笑,又到中秋栗子香。为此铁山寺方面特意增加了游客亲手采摘板栗的环节,由于是山坳里生长的板栗,受山泉水的滋润,产出的板栗口感鲜美。形状像极刺猬的板栗,得用技巧极有耐心地把它采下来,否则容易被它的刺所伤,这里的山妹子会教你怎样去采摘板栗,还可以免费获得由铁山寺提供的一斤板栗球。还等什么,快来做个“采板栗达人”吧! **梁莹**

咨询热线:96060

活动时间:9月20日(周日)早7:00新街口淮海路苏宁电器门口上车出发。

费用:99元/位

报名地址:新街口正洪街18号东宇大厦一楼客服中心

圈圈商城 (www.dsqq.cn)

创意小家居 全场免运费

都市圈圈网家居商城为宅男宅女们提供又一次“优惠”活动,自今天起至9月30日,创意家居商品全场运费全免,如果你订购的是9元钱的商品,我们一样免费送货上门。

近日,不少在网上家居商城购买商品的网友反映,创意家居商品的付款方式只能支付宝支付,不能到货后再支付。小编到网上家居商城部门了解了一下情况。创意家居产品单件价格从几元至二三十元不等,因商品单件价格较低,已接近成本价,同时与本网合作免运费活动,进一步降低产品的成本和实际销售价,所以合作商家要求先付款后发货的方式。同时,小编也了解到,创意家居产品送货上门后网友可现场拆包装,如遇质量问题,商家负责退换货。

为了提供更多的商品给广大网友,都市圈圈网家居商城也面向社会诚挚招商,只要您觉得你的居家产品或服务满足新、奇、特及实用的任一条件,均可报名参加我们的网络商城。网站会根据实际情况向网友们进行推荐。招商电话:025-84783469,详情请登录http://ejia.dsqq.cn。 **佳文**

圈圈博文 (www.dsqq.cn)

你家也有“贴心小棉袄”吗

俗话说:女儿是爸妈的“贴心小棉袄”。都市圈圈网博友苏芸家里也有这么一件“贴心小棉袄”,她用博客记录下女儿这件“贴心小棉袄”带给她的温暖与快乐。

博文摘录:

读大学的女儿回盐城实习,单位在城北,而我们住在城南,相距十多公里,上下换乘公共汽车五六次,来回需要两个多小时,很是辛苦。于是,我们准备给她买辆电动车。当我们把想法告诉女儿时,原指望会满心喜欢的她却一口否定:“我年轻,上下班乘车算什么,大不了起早点、睡晚点,这是对我的锻炼。”

可随着实习期结束的临近,去了一趟南京母校的女儿,回来后竟宣布自己要买电动车了。这下倒是我们不同意了,尽管钱不要我们出,女儿用她刚拿的奖学金买车,可她马上毕业后就要到外地去工作了,将来要把车带过去多麻烦,我们劝她到工作地再买岂不是更好?自有主张的女儿,不采纳我们的意见,不让我们去陪同,独自上街买了一辆黑色的大踏板电动车,满脸高兴地开了回来。

很快,女儿远去南方工作。临走把钥匙交给我时,我才恍然明白,原来这电动车是给我买的啊!如今,每当我骑上这电动车,无形中就有一股热流在心中涌动!人说“女儿是妈妈的贴心小棉袄”,这电动车不正是女儿买给我的“贴心小棉袄”吗?