多少痛在身后

海啸过后……

由于海军没有及时发布海啸预警，智利海啸造成重创，这种成因复杂的二重灾难，让人惆怅莫名。

“海啸”是近期的热词。不只是智利，不少国家都曾经历过这种可怕的灾难，印度洋地震引起的海啸灾难，我们还记忆犹新。

在海啸面前，人类是十分脆弱的，所以海啸预警是至关重要的事务，做得不好就会致命。

海啸过后，满目疮痍，人的直觉是，海啸是不可抗御的，人类只有示弱和躲避的份。新闻里说，日本对于海啸的预警过度，就此还出现了气象厅向民众道歉的一幕，然而民众反而十分理解这种反应的“过度”。原因无他，“过度”的反应，仍然是一种理性的反应，在体恤民众的生命的问题上，它要比故作冷静的姿态来得更朴实。

围绕气象变化乃至灾难性事件所起的争执，常常“纠结”于报与不报、报得及时与不及时。这中间，有一点是不必有疑问的，那就是，对民众生命安全高度的关注，什么时候都不会嫌“多”，嫌“过度”，日本民众是这样，其他国家的民众也是这样，这种感受，我相信智利民众要来得更为深切和沉痛。礼多人不怪，预警过度了又有几个人怪之？

刘方志

船倾

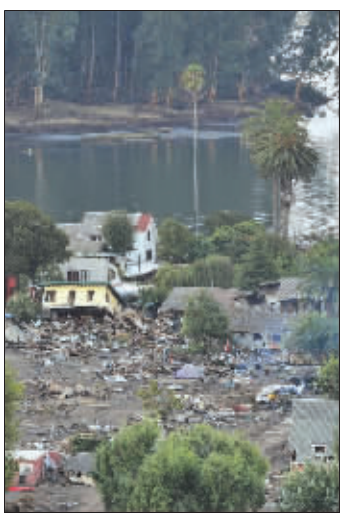

满目疮痍

无奈

新华社发