“斗”胸器 酥胸斗艳 低胸装出击火热夏日

胸部太平穿不了漂亮衣服很抓狂？夏天直往胸部塞胸垫的日子很难过？看见汹涌“波”涛羡慕嫉妒恨？小胸女人在夏天会尤其自卑。而曾经的“太平公主”——37岁的李欣岚和杂志编辑毛妮，经过“作战”，已经能秀出性感深V尽情展示曼妙曲线、争芳斗艳啦。她们有着怎样“摸爬滚打”的丰胸经历？

□本版撰文 实习生 李姣姣 现代快报记者 史丽君

美胸达人作战一：告别布袋，37岁御姐的不朽坚挺

中年女性事业有成、家庭幸福，但面对岁月流逝出现的乳房下垂、松弛、身材变形，还是很苦恼的。李欣岚今年37岁，是某事业单位的管理者，对于美胸，她毫不避讳，“美胸经历我有过很多，我这个年龄，担心的不仅仅是够不够大，够不够挺，还要预防乳房疾病，当然能够丰满坚挺，肯定是可以增加自信的。”

李欣岚以前是所谓的“布袋胸”，下垂得很厉害，“我原来在泰国待过一段时间，对泰国的文化也比较有情结的，所以第一次听说泰秘丽人会丰胸机构，我就动心了，我现在在泰秘每周坚持做两次，已经有一年多了！”

现在，李欣岚是同事们眼中的“御姐”，能力强，气质好，身材凹凸有致，谁都看不出她其实已经是37岁的女人。

丰胸达人作战二：甩掉海绵bra，小胸也有“大”梦想

毛妮是一位时尚杂志编辑，整天与减肥瘦身、潮流服饰打交道的她，不容许自己身上有一点赘肉。可是这样的骨感美却在她人生最幸福的时刻让她遭遇了打击，在选试婚纱时，被导购不断试探性地询问是否要多加个胸垫，令她尴尬透了。

经历了这番打击，毛妮怎么看自己的身材都不顺眼，于是想到了丰胸。可是又怕手术丰胸为今后哺乳带来影响，几经比较还是选择了更加健康的“纯物理”疗法。

“见到她第一眼，我脑子里就蹦出两个字‘狂瘦’！”泰秘丽人会王府大街店店长、资深美胸专家孟晴云回忆道：“她太瘦了，胸部看起来很不饱满、松弛。之后我们为毛妮进行胸部检测，发现她胸部各个维度的尺寸都明显低于标准值。”根据她的年龄、乳腺萌发程度、悬韧带弹性、脂肪含量等，泰秘的美胸师为毛妮制定了针对性的方案，选择了“波霸丰胸”技法。经过几个月的专业治疗，毛妮的胸部渐渐饱满起来，变得更有弹性，不仅如此，毛妮的气色也好了起来，这个意想不到的附加效果让毛妮感到惊喜。最后如愿赶在结婚时真材实料地穿上了美丽的抹胸婚纱。

相关链接

记者了解到，在泰秘，像李欣岚、毛妮这样的“布袋胸”、骨感的“太平公主”顾客很多。美胸师及顾问会根据顾客年龄及胸部需求，量身定制专属的美胸方案。而泰秘目前已有的十几套丰胸技法，分别针对扁平、下垂、松弛、外扩、萎缩、手术失败等各种胸部问题，通过自然的方式让胸部“重生”。并从内里全面为补充女性所必须的营养素，养巢补肾，调节女性雌激素的分泌，让乳腺细胞持续“年轻活跃”。从而增大、提升、紧致、疏通…… 此外，泰秘也会辅助各类物理仪器，使丰胸效果更加理想。

美丽公告

泰秘丽人会“299元十天丰胸疗程”持续进行中。为庆祝泰秘丽人会南京2周年店庆，只要您打进电话预约，即可获赠价值199元的泰秘美胸组合一套，最后三天。咨询电话：40060-30070。



她真相

祛斑超人“甩斑”心经

混乱的祛斑市场和花里胡哨的祛斑方案，让祛斑的人每次都带着希望走进美容院却大多失望而归。日前，记者在玉颜轩美容中心见到了一位百炼成钢的祛斑超人。

“一般我去美容院咨询祛斑时心里有个原则，当下不会付款消费，也不会作出任何的治疗决定。”通常咨询就一个人，苗女士告诉记者：“来到玉颜轩时，先是张总监接待的我，一番答疑解惑后，我还是有些不放心，就提出能不能多些人给我看看？然后，她又请来彭主任帮我分析。”苗女士回忆道，她们并没有一个劲地说自己好，而是把大部分时间花在了认真了解我的皮肤状况上。由于自己的色斑比较复杂，有点状的也有块状的，既有定性斑又有活性斑，需要配合多种仪器进行皮肤的综合治疗。

在秦皇岛、三亚都住过相当长时间，苗女士的皮肤没少受紫外线的照射，玉颜轩的彭主任决定针对她的表层皮肤和深层皮肤进行交叉治疗，先用强脉冲光祛斑技术从深层提取黑色素，然后配合射频净化仪吸收表层黑色素。考虑到四十多岁的苗女士，黑色素代谢能力放缓，她的祛斑方案里添加了“面部水疗”模式，进一步促进黑色素代谢。苗女士说：“现在，块状的色斑变小了很多，点状的色斑也在慢慢淡化，而且皮肤的毛孔很细，肤质很细滑，这种改变是每天都能看得到的，以前的绝望变得看到希望。”

美丽公告

玉颜轩美容中心现推出夏季酬宾特惠：原价3800元的定性斑祛斑疗程，现价仅需680元！此外，每日前10名打入电话的读者，可免费享受专业祛斑检测1次。咨询电话：52306496。

泰秘·丽人会 源于泰国 美容保养之燕窝湘

璀璨2周年 百店同步 北京、成都、重庆、武汉、大同、石家庄、温州、苏州、无锡、南通、连云港・・・

泰式丰胸惹火南京城

低价旋风：原价1280元10天丰胸疗程仅需299元，美胸风暴一触即发
效果比拼：效果立竿见影，10天增大2~5厘米，翘挺90度，自信做女人

现场直播：299元泰式丰胸盛况

泰秘丽人会璀璨2周年庆庆活动自启动以来，受到了南京爱美女性的强烈关注，盛况空前，短短半个月，南京四家直营连锁店报名人数达500余人。

“排队买PHONE我听说过，排队来丰胸，还是第一次经历。我一直有丰胸的这个念头，看到泰秘丽人会打出的‘增大2-5公分’的承诺让我怦然心动，对于物理丰胸的安全性也比较放心，所以就报名参加了。目前我才做了半个月，胸部增大效果还是比较满意的。张小姐笑着说到。

南京只是泰秘丽人会一个小小的缩影，在北京，在成都，在武汉・・・目前，泰秘丽人会使60000多名女生体会到了丰胸带来的自信和魅力。

三大专业优势，效果有保证

1、专业技术：泰秘丽人会传承泰国皇室丰胸技术精髓，配合泰国秘方精油及先进仪器，独有的金钥匙系统能确切激活乳房内的“自脂组织”（WAT），使体内硫尿酸系统重新活跃，不仅能起到促进乳腺小叶和腺泡的发育的功效，更能促使乳房悬韧带的提升，从而可以健康地丰满乳房，灵活地提升曲线，一举解决困扰爱美女人的丰胸难题。

2、专业检测：泰秘丽人会的美胸专家凭借多年的经验，结合美国进口乳腺检测仪，能准确定性乳腺萌发程度，依据个人情况量身定制方案。同时，对小叶增生、乳房病变等胸部健康问题也能做到及早发现，防患于未然。

3、专业美胸师：我们的每一位专业美胸师不仅要熟练学习泰式丰胸技法，也要学习女性生理学、经络学、美容学等诸多知识，上岗前必须经过严格的考核，确保技术的地道和精准。

签约承诺，圆满收获

1、效果保证：针对胸部扁平、下垂、松弛、萎缩等各种胸部问题，经数万女性亲身见证，有效率达到98%以上。

2、100%天然：我们不使用激素、手术及针药，完全以100%天然方式进行。

3、不易反弹：经自然发育的胸部，达到理想效果不反弹。

4、签约服务：每位到店客人，先签约，后服务，免除后顾之忧。

公告：打进电话预约送199元美胸组合活动最后三天（仅限50名），机不可失。

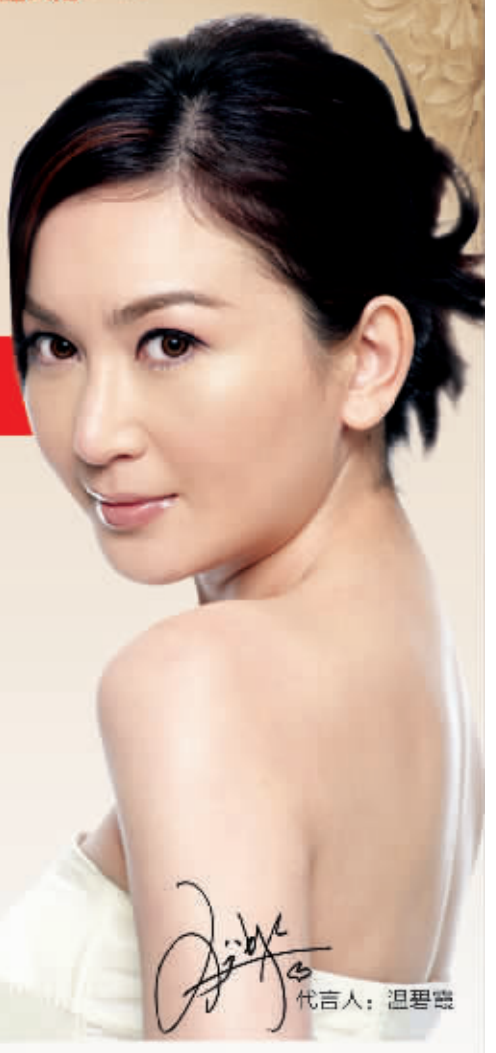

代言人：温碧霞

诚信丰胸 签约服务
服务热线：40060-30070

新城市广场店：新城市广场宁工新寓29号101 86206203
江宁店：江宁胜太东路同曦鸣城A8座420室 86306203
湖南路：湖南路253号湖南路商场对面巷口2楼 83436570
新街口：新街口王府大街王府国际花园3栋102 84443102

直营连锁