“斗”小三

“380元减一个月”承诺让一部分女人先瘦下来

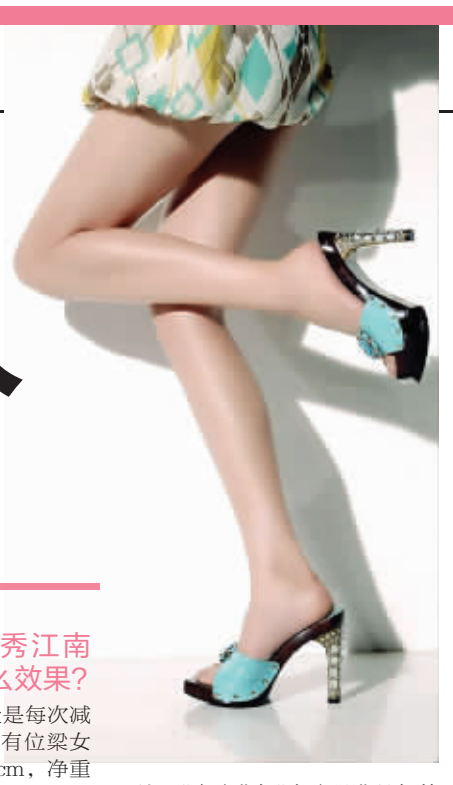



“我一直认为婚外情是一件很遥远的事情……而这一切在孩子出生后发生了翻天覆地的变化。”去年生完孩子八个月后的一天，老公突然对她说：“你回乡下老家去带孩子吧。”虽然怀疑老公迷上了新来的美女同事，但Jennifer心里清楚，斗不过“小三”。“我原先只有九十几斤，怀孕时补得厉害，生完孩子130斤，那时候我看自己都觉得‘惨不忍睹’。”

顺着老公的意思，Jennifer消失在他视线之内。只是，她没有回老家，而是在秀江南美容纤体机构办了一张年卡“闭关修炼”，“因为生孩子的关系，我不敢采取节食、运动或者拔罐等太过激烈方法，选择秀江南，纯粹是因为信任他们‘驱寒温养’的减肥方式。”Jennifer说，自己除了生理期每天都去调理，在粉色的360° 美容养生纤体仪里呆上半小时，全程体验这台仪器里的纤体、爆脂、收紧、养生四个模式，“我感受过最基础的出汗、皮肤变得细腻，到后期进入仪器调理阶段，改善妇科问题。我特别要求做了‘腹部加强套’加强塑形，还做了纯手法的全身皮肤收紧项目。”

不到一年，Jennifer从离开家时候的133斤，瘦到现在的96斤，臀围减了8cm，胃围减了9cm，腰腹最突出，减了12cm，“你现在捏我都能感到我腰两侧很薄。”

“就在上个月我回家了，我老公回来看孩子，他除了惊艳还有什么呢，后来主动断了跟那个女人的联系，直到现在。”Jennifer笑了笑说，“小三”用什么手段挖我的墙脚，我用什么方式还回去。

这是秀江南顾客中的真实案例之一。减肥有时只关乎女人的身材，但更关乎自信和幸福。这也是秀江南当时推出“380元减一个月”优惠活动的初衷。

本版撰文 倪晶

记：一个月，秀江南能给顾客减出什么效果？

答：最直观的感受是每次减重1斤左右。珠江路店有位梁女士，来的时候身高167cm，净重109斤，已经低于标准体重11斤，但为了追求毫无赘肉的“O”号身材，她还是参与了活动。不到半个月瘦了4斤，很多人看不出来她已经是一个5岁孩子的妈妈。

其实，通过360° 美容养生纤体仪，尺寸减得比体重还快，皮肤表面变得非常细滑、紧致，例假也更规律，以前白带多、黄、稠，经过7~8次的治疗变得清爽。而且，腿里面的寒气被彻底逼出来，走起路来身体更轻盈。而且普遍由原来的浅睡眠转变到深度睡眠，精神状态越来越好。

记：什么样的人适合热能减肥法？

答：除了想减重、局部瘦身、瘦尺寸，多梦易醒的人，还有内分泌失调、月经不调、宫颈糜烂，以及“宫寒”有“老寒腿”现象的人群非常适合热能减肥法。因为360° 美容养生纤体仪具有调节内分泌、改善女性妇科问题，排毒、排汗、嫩肤、局部瘦身等多重功效。而且仪器的射频热能对肌肉有1倍的燃烧力度，对脂肪聚集多的部位却有5倍的燃烧力度，独有的智能型靶向作用，让瘦尺寸与瘦体重同样明显。

记：“380元减一个月”，中途“再度收费”吗？

答：顾客前三次的瘦身内容都是“亚健康咨询+360专用服装+360° 美容养生纤体仪+推拿按摩+淋浴”。后面集中用360° 美容养生纤体仪加强和巩固减肥效果，没有额外收费，调理时间也不会“偷工减料”。

相关链接

“380元减一个月”持续热推中

记者从秀江南了解到，此次“380元减一个月”的活动交纳380元即可参加，进行为期一个月的热能减肥。鉴于各家门店纳客人数有限，需尽早预约，咨询电话：85637177。

时尚周刊
维美视野美丽信箱

揭秘小S古怪美容法靠谱吗

小S是三个孩子的妈，也是出了名的保养大王，她总有些奇奇怪怪的保养法子，可它们靠谱吗？本期我们请来了来自台湾的小S指定美容顾问、维多利亚国际整形美容医院特聘教授陈立杰，他将为我们揭秘台湾明星们终极美容秘方。

小S是如何在生了三个孩子的情况下，越来越年轻漂亮的？

小S说：不常洗澡、洗脸。她说多洗澡会把身体油脂层破坏掉，使皮肤粗糙并产生皮屑。

陈立杰说：不常洗澡、洗脸就能保持皮肤好是没有根据的。其实她美肤的秘诀主要有两方面。一是日常细致的美容保养，小S会在身体涂脸部美白精华，防止暗沉及妊娠纹出现；定期通过仪器导出毛孔残留物，修复毛孔；睡觉都要防晒，杜绝各种光源导致的皮肤老化。

不过，基础护理是远远不够的。我认识的艺人中大多会通过现代整形美容来让自己更年轻。在台湾，艺人、学生等普遍用美白针、玻尿酸注射来达到美白、祛皱的效果。同时，还有很多明星名媛们采用塑美极三代紧肤、IPL嫩肤等激光仪器让自己的皮肤保持完美。

美丽公告

6月17日（本周日）14:00-16:00，《时尚周刊》应广大读者要求，邀请来著名整形美容专家高建朋院长现场分享科学抗衰秘方。讲座仅限30位幸运读者参与，**赶紧打编辑室电话84783580报名吧！**预约读者到场即可领取精美礼品一份，同时还有望获得价值600元美容卡一张。地址：现代快报社9楼会议室（洪武北路55号置地广场）。

