

无锡市新吴区新瑞医院:沪锡医学领域合作谱新篇 患者在家门口就能看上海专家



“真是太方便我们患者了,以后不用跑上海,在家门口就能找到上海瑞金医院的专家!”今年3月底,无锡一家新医院的开业引起了广大市民的关注。无锡市新吴区新瑞医院(上海交通大学医学院附属瑞金医院无锡分院)位于无锡市新吴区至贤路197号,用地面积约100亩,总建筑面积15.55万平方米,核定床位数为501张。系按照三级医疗机构标准建设,由无锡市新吴区人民政府委托上海交通大学医学院附属瑞金医院管理的非营利性医院。目前,医院共设有临床科室29个,医护人员500余名。医院开设的各临床科室学科带头人、执行主任等均由上海瑞金医院医疗专家及业务骨干挑梁担任。

该院依托上海瑞金医院雄厚医疗实力的支撑,配以先进的医疗设备和科学的管理模式,为患者提供高效、便捷的医疗服务,让沪上优质医疗资源更好地辐射至无锡及周边地区。

刘毅 朱鲸润



大型义诊活动预告

时间:10月30日上午 8:00-11:30

地点:新瑞医院门诊大厅(无锡市新吴区至贤路197号)

义诊专家名单

呼吸科:倪磊	肾脏科:沈平雁
心脏科:何汝敏	消化科:谭继宏
肿瘤科:刘静	泌尿外科:张荣明
胸外科:邱维诚	普外科:季晓频
妇产科:蔡蕾	消化科:周灵
骨科:张兴凯	眼科:周颖明
神经外科:李宁	耳鼻喉科:胡原
神经内科:陈晟	伤科:李中伟



伤科执行主任李中伟在无锡健康文化大会现场为市民义诊

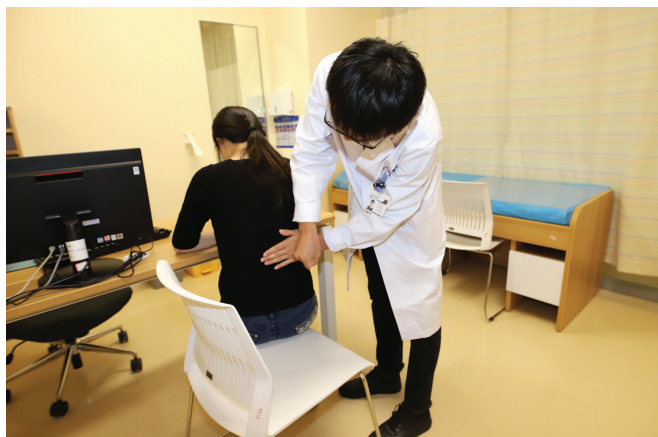

泌尿外科医师行叩诊 本版图片均由医院提供

伤科:传承创新,中医文化拥有更广舞台

魏氏伤科为蜚声沪上乃至享誉全国的著名中医骨伤科流派之一,据考起源于山东梁堤头。由著名中医骨伤科专家魏指薪创建,并由李国衡教授、施家忠主任等继承发展,传承至今已25代,拥有多位全国知名的中医骨伤科专家,在业界有较高的学术地位及声誉。主要采用魏氏伤科手法、导引、中药内服、外用等方法治疗各种急慢性伤骨科疾病。

现代快报记者了解到,该院伤

科在瑞金医院魏氏伤科的雄厚实力基础上建立起来。魏氏伤科的医务人员不仅医术精湛,医德医风亦是令人钦佩。

患者李先生曾亲笔写了一封感谢信,“我是患有腰椎间盘突出、滑脱等病症的老病号,魏氏伤科不仅很大程度上减轻了我的腰腿疼痛,还在治疗期间针对我的心理状态细心疏导,真可谓既是伤科专家,又是心理医生。”而在瑞金专家、伤科主任奚小冰看来,不能简单地以“服务

态度好”来总结,“在医德天平上,砝码总是要往道义上倾斜。我们希望通过中医这种形式,将中国传统文化‘致中和’的理念推广开来。这种儒家追求的生命境界,是内在的修身养性、社会的和睦和谐,也是人与自然的包容感应。患者有了伤痛,便失去了平衡,我们希望用自己的一双手、一服药和一颗真心来帮助患者回归中和,重绽笑容。”奚小冰主任真挚希望,中医的人文情怀也能在新时代绽放出历久弥新的美。

泌尿外科:精湛医术解病痛,满腔热情暖患者

一听说来了上海瑞金医院的专家,家住鸿山街道的朱阿姨到专家门诊后就喜不自禁地说:“有上海专家给我看病,我很放心,也很激动,你们医院方便了周边居民的求医需求,真要为你们点赞。”

泌尿外科是研究和防治泌尿系统、男性生殖系统以及肾上腺等外科疾病的专门学科。该院泌尿外科从创立伊始就得到上海瑞金医院泌尿外科的大力支持与帮助,在执行主任张荣明副主任医师的带领下,科室的建设及临床工作得以及时顺利开展。

朱阿姨反复发作泌尿道感染40余年,随着年龄渐长,尿频尿急尿痛等症状发作频率增加,给她的生活带来很大困扰。“别人闲时都在楼下吹吹牛、玩玩牌,我因为一直要小便不能下楼,每天生活非常痛苦。”朱阿姨难过地说。不久前朱阿姨再发

尿频尿急尿痛等症状,到卫生院就诊后症状仍无明显好转。抱着试试看的态度来到了无锡市新吴区新瑞医院(上海交通大学医学院附属瑞金医院无锡分院)就诊。

张主任了解朱阿姨的病史后,耐心地向她解释:“长期反复尿路感染,可能细菌已经耐药,因此经验性使用抗菌药物可能无效,建议你做一个尿液细菌培养及药物敏感性试验,以便针对性用药,此外还要做影像学检查看看有没有泌尿系畸形、结石等容易导致泌尿系统感染的疾病。”经过检查和对症治疗后,朱阿姨的尿路症状明显好转。她激动地拉着张主任的手说:“谢谢专家给我查明病因,我现在的生活质量大大提高,感谢你们精湛的医术!”

同样家住鸿山街道的陈先生,2个月前因外伤在外院住院期间检查发现血清PSA(前列腺肿瘤相关指

标)明显升高,随后通过前列腺核磁共振检查发现前列腺占位。

为求进一步治疗,来到张主任专家门诊就诊。张主任详细了解陈先生的病史后,行直肠指检发现前列腺内有结节,建议他做前列腺穿刺以明确诊断。因为当时医院手术室暂未启用,张主任主动帮患者联系到上海行B超引导下前列腺穿刺术,术后病理证实为前列腺癌。在张主任的关照下,患者在瑞金医院总院泌尿外科专家徐丹枫教授行腹腔镜下前列腺癌根治术,手术顺利。

患者术后5天到无锡进一步进行康复治疗,张主任热情接待,直到患者痊愈后满意出院。

“看病一定要认真,不光要关心患者身体的不适,还要关心他们内心的感受,要让从心里承认你是一个好医生。”张主任平时经常这样教导科室里的年轻医生。

结语

上海是一个优质医疗资源集聚的地方,和无锡地缘相近,渊源颇深。而上海瑞金医院是一所有着112年深厚历史底蕴,集医疗、教学、科研于一体的三级甲等综合性医院,拥有一大批在国内外享有较高知名度的医学专家,并连续9年在复旦版中国医院排行榜上排名上海第一,领跑华东地区。

无锡市新吴区新瑞医院(上海交通大学医学院附属瑞金医院无锡分院),是沪锡两地在医学领域倾力谱写的合作篇章,是无锡市新吴区集聚资源创新发展,打造医疗公共服务新高地的有力举措;是无锡市进入“名城+美好生活”发展时代,持续增进人民福祉的民生保障;也是长三角通过一体化、智慧化的医疗协作,深化医疗体制改革的有益探索!