現代快報+

讲真话 办实事 树正气

2026.7.17
星期五 今日共16版

农历丙午年六月初四
第9661期 总第10627期
读者热线 96060

现代+ 新新闻 新文化

6 938816 500015

我国社会组织评比表彰新规出台

未经批准不得开展评比表彰活动

A2

瞄准人才缺口，新增27个职教专业

A7

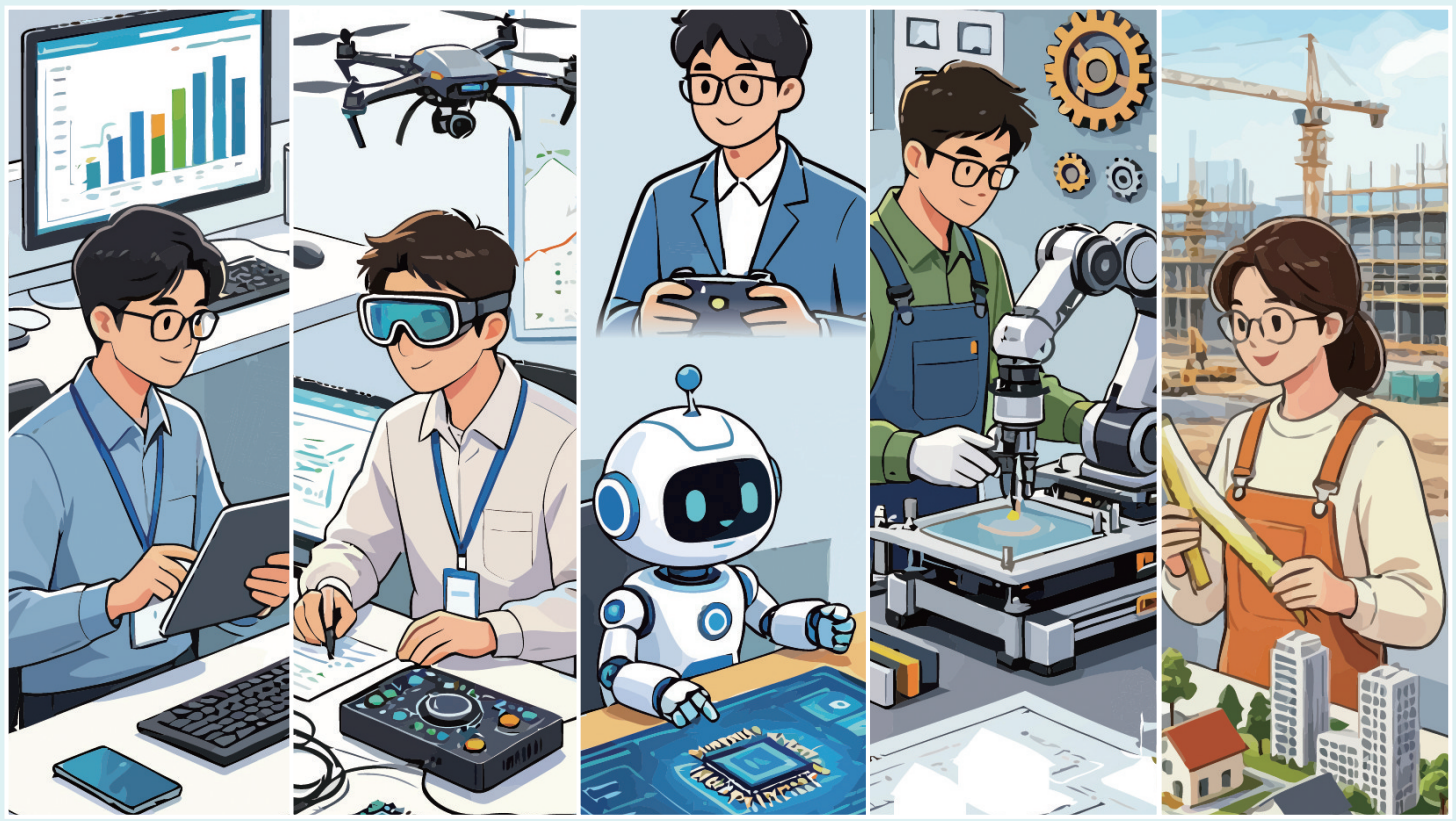

教育部发布
新增补的**27个**
职业教育本专科专业

其中
高职专科专业**9个**
职业本科专业**18个**

涉及14个专业大类
20个专业类

新增专业将于
2027年开始招生

数字经济 **低空经济** **人工智能** **高端装备** **城市更新** **以及民生紧缺等领域专业**

视觉中国供图

飞虎队援华抗战失踪人员寻访计划在宁发布

A3

英格兰1:2不敌阿根廷

图赫尔“自杀式操作”葬送好局

A6



当地时间7月15日，在美国亚特兰大体育场进行的2026美加墨世界杯足球赛半决赛中，英格兰队球员贝林厄姆（前左）和阿根廷队球员马丁内斯拼抢 新华社发

这个盛夏，高温日预计比常年偏多 A4

多家NFC果汁生产车间没有一颗鲜果 A5

特朗普下令恢复ICE“拦车执法” A14

运动后体温飙到40℃，男孩确诊热射病 A12

天气预报

南京 多云到阴有雨 28℃～36℃	苏州 多云 30℃～37℃	无锡 多云 29℃～37℃	常州 多云到阴有雨 29℃～37℃	徐州 阴有雨 25℃～32℃	连云港 阴有雨 25℃～29℃	宿迁 阴有雨 26℃～33℃
淮安 多云到阴有雨 26℃～33℃	盐城 多云转阴有雨 26℃～34℃	扬州 多云转阴有雨 27℃～35℃	泰州 多云到阴有雨 27℃～36℃	镇江 多云转阴有雨 28℃～37℃	南通 多云转阴有雨 29℃～36℃	马鞍山 多云转阴 27℃～35℃