現代快報+

讲 真 话　办 实 事　树 正 气

2026.9.20
星期日　今日2叠共16版

农历丙午年八月初十
第9726期　总第10692期
读者热线 96060

现代+ 新新闻 新文化　现代+　现代+　ZAKER 南京　官方微信

6 938816 500015

苏超八强名单火热出炉

9月19日晚，经过激烈角逐后，本赛季苏超八强名单出炉
八支队伍依次为无锡队、宿迁队、常州队、南通队、泰州队、苏州队、盐城队、徐州队



淮安队1:2宿迁队　图源:宿迁发布



泰州队2:0盐城队　图源:泰州发布



镇江队2:0连云港队　图源:镇江发布



南通队1:1无锡队　图源:南通发布

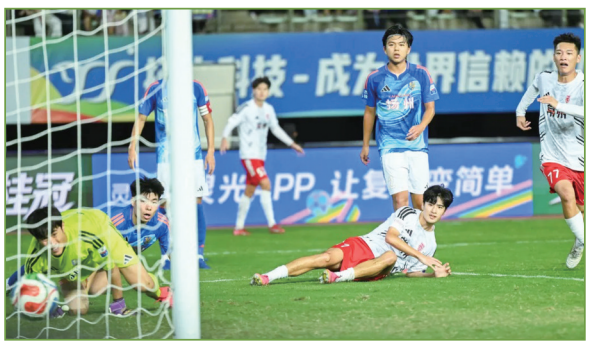

扬州队1:3常州队　图源:常州发布



苏州队0:0徐州队　图源:徐州发布

商务部就中美经贸磋商有关问题答记者问

A2

亚运会开幕 中国体育代表团亮相

A8

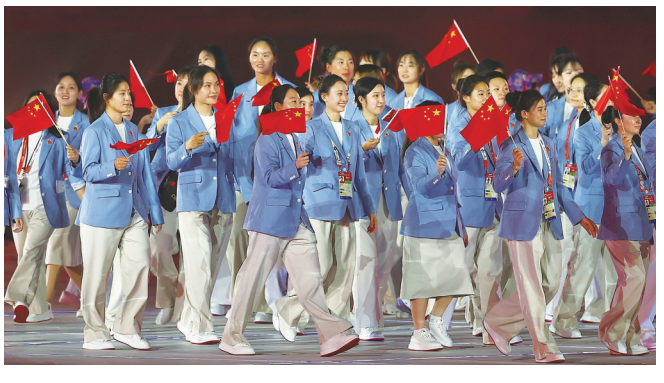

当地时间9月19日，第20届亚洲运动会开幕式在日本名古屋举行。图为中国体育代表团在开幕式上入场

新华社发

“当‘苏超’遇见世界”走进法国巴黎 A4

文旅部发布《文化产业发展“十五五”规划》 A2

阵雨不时到访，今明后江苏多云为主 A3

家电“免费安装”套路深，暗藏消费陷阱 A5

天气预报

南京 多云到阴有雨 21℃~29℃	苏州 多云 24℃~30℃	无锡 阴到多云有雨 23℃~29℃	常州 阴转多云 23℃~29℃	徐州 多云转阴有雨 20℃~30℃	连云港 多云有时阴 20℃~30℃	宿迁 多云 20℃~29℃
淮安 多云到晴 19℃~29℃	盐城 阴有雨转多云 19℃~29℃	扬州 多云20℃~28℃	泰州 多云 20℃~28℃	镇江 多云 21℃~29℃	南通 多云 22℃~28℃	马鞍山 阴 20℃~28℃